146 I Mi y Gwnaethoch

(Mathew 25:34-40)

Capo fret 3

C / E♭ — F / A♭

Gwa - sa - nae - thu ym mhraidd Ie - su'r
"Bûm heb ddi - od na bwyd; bûm yn
Me - ddai'r Bre - nin yn awr: "Bu - och

C / E♭ — F / A♭ — C / E♭

bu - gail y mae'r de - faid e - raill yng -
noeth ac yn wael. Dae - thoch a - taf a
ffydd - lon, do wir. Pre - ge - tha - soch yng -

Em / Gm — F / A♭ — G / B♭

hyd â'i fro - dyr di - wair.
rhoi cyn - hal - iaeth yn hael."
hyd â'm bro - dyr trwy'r byd.

Am / Cm — Em / Gm

Cy - morth rônt i'r e - nein - iog, bri -
"Pryd y'th wel - som mewn a - ngen?" go -
E - ti - fe - ddwch y ddae - ar, ben -

C7 / E♭7 — F / A♭ — Dm / Fm

od - ferch y nef, cânt wo - br am
fyn - nant yn syn. A'r Bre - nin a
dith - ion Duw gewch, Wrth fyw ym Mha -

C / E♭ — F / A♭ — Am / Cm — G / B♭

bo - peth a wnânt er eu lles.
fydd yn eu ha - teb fel hyn:
rad - wys, per - ffeith - rwydd fwyn - hewch."

I Mi y Gwnaethoch

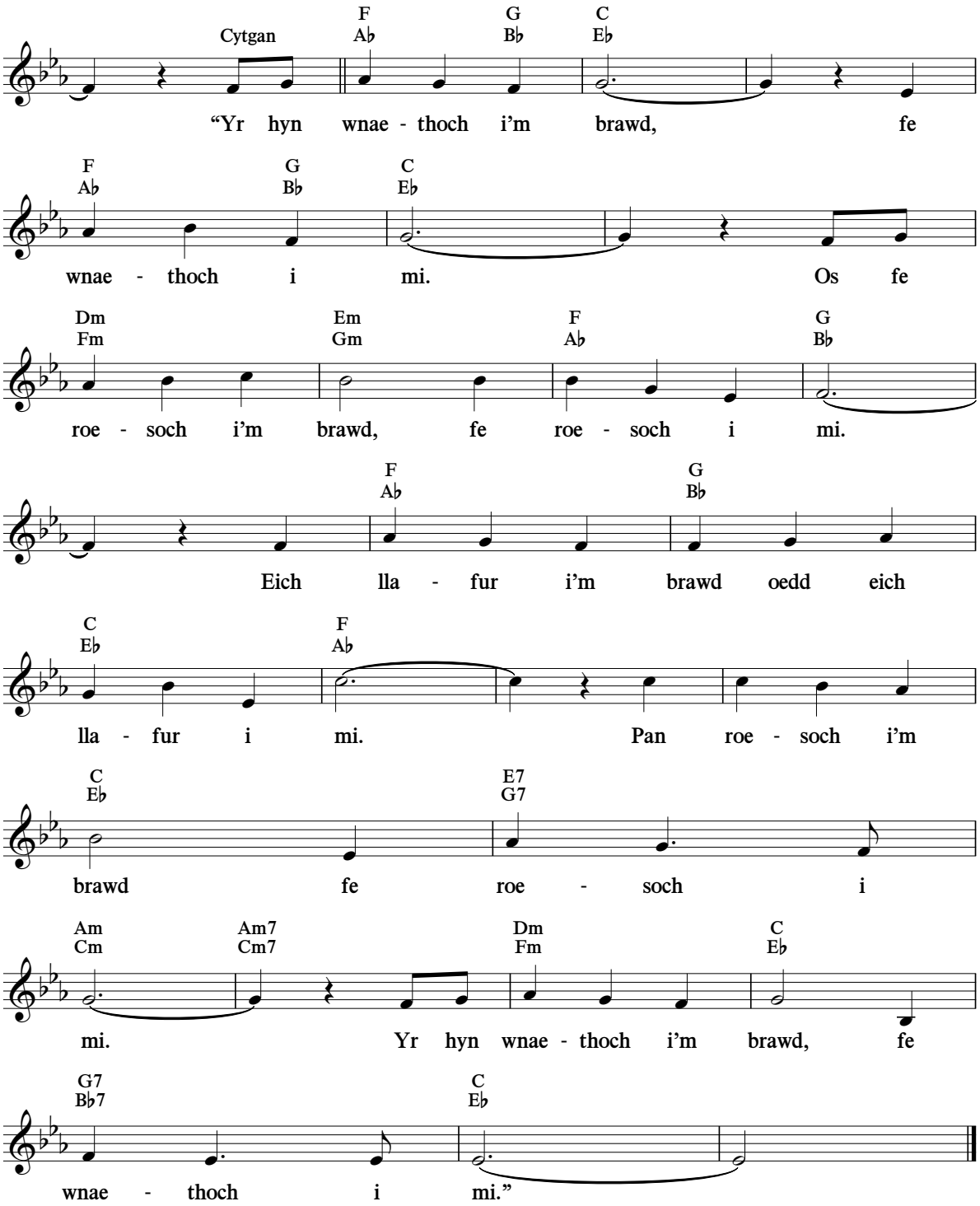

(Gweler hefyd Diar. 19:17; Math. 10:40-42; 2 Tim. 1:16, 17.)

© 2016 Watch Tower Bible and Tract Society of Pennsylvania