Ի՞նչ է քո սիրտը զգում

(Եբրայեցիներ 13:15)

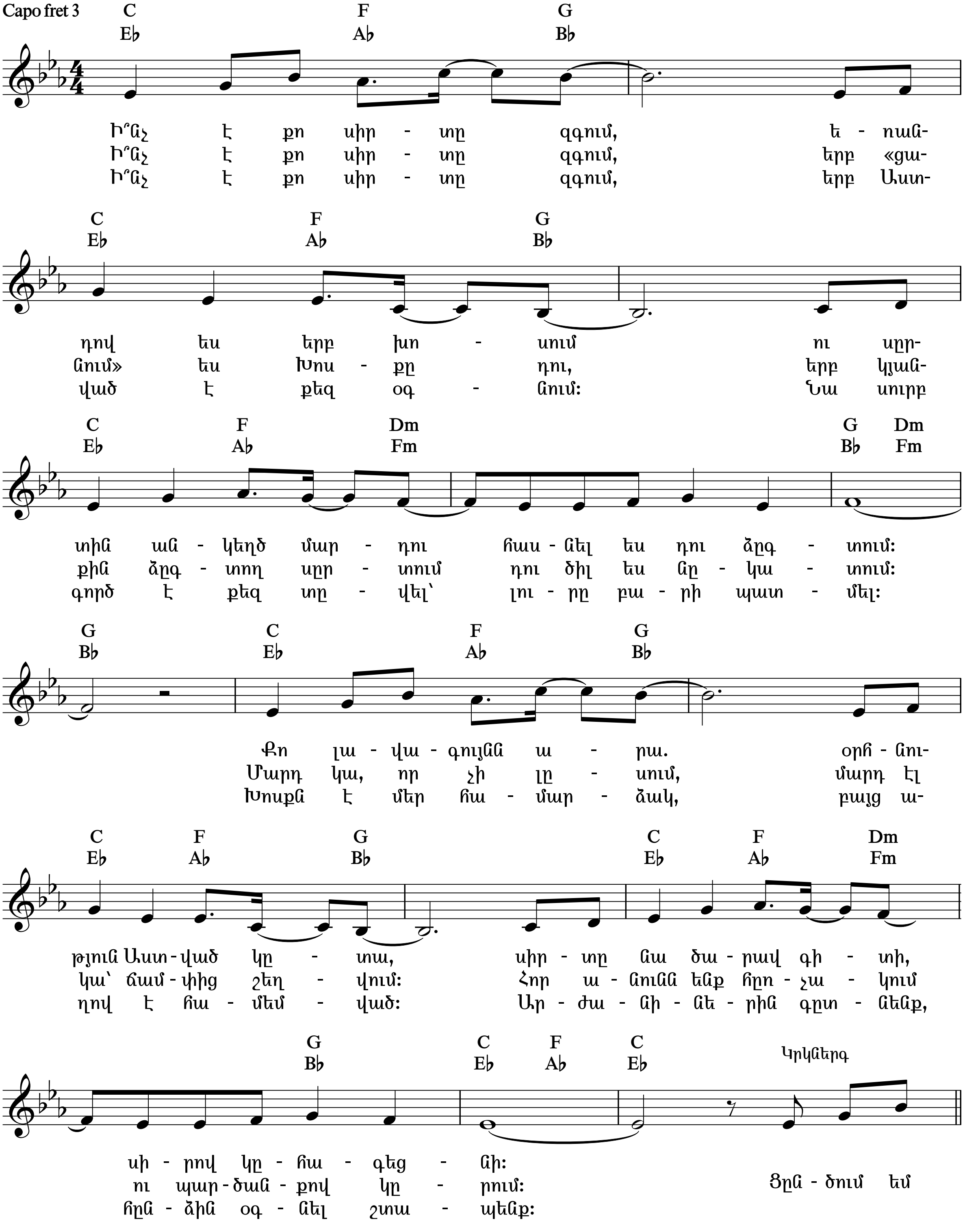

Ի՞նչ է քո սիրտը զգում

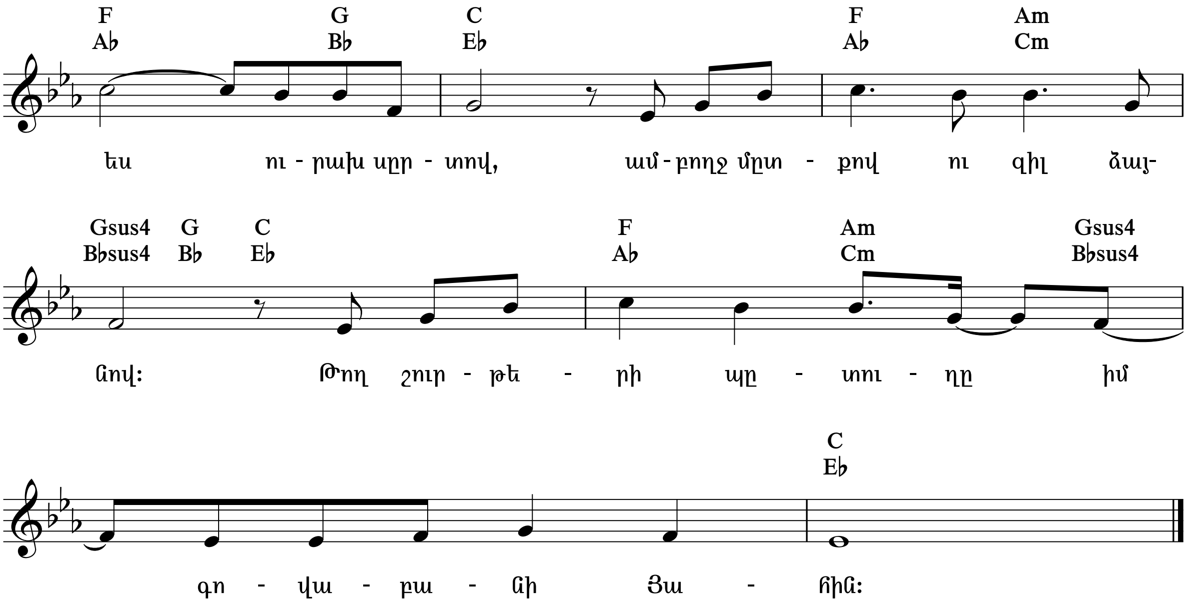

(Տես նաև Գործ. 13:48; 1 Թեսաղ. 2:4; 1 Տիմոթ. 1:11):

snsmnw-REA No. 153 5/16—էջ 2
© 2016 Watch Tower Bible and Tract Society of Pennsylvania