153 *Pa Fath o Deimlad Yw?*

(Hebreaid 13:15)

Capo fret 3

C (E♭) F (A♭) G (B♭)

Pa fath o deim - lad yw bod yn
Pa fath o deim - lad gei, pa la -
Pa fath o deim - lad yw cael cy -

C (E♭) F (A♭) G (B♭)

Dyst Je - ho - fa Dduw, A chael
we - nydd a fwyn - hei, Wrth off -
hoe - ddi ne - ges Duw, A chael

C (E♭) F (A♭) Dm (Fm) G (B♭) Dm (Fm)

gwneud ein go - rau glas i ran - nu geir - iau'r gwir?
ry - mu a - berth mol - iant â'th we - fu - sau di?
gwy - bod bod Je - ho - fa yn ein tryst - io ni?

G (B♭) C (E♭) F (A♭) G (B♭)

Pa fath o deim - lad gawn wrth ddef -
"Di - olch, ond na," medd rhai, a chlywn
Braint ac an - rhy - dedd yw dys - gu'r

C (E♭) F (A♭) G (B♭) C (E♭) F (A♭) Dm (Fm)

nydd - io'n llais a'n dawn, Er mwyn ceis - io cyr - raedd ca -
glec y drws yn cau. Ond yn llon ein ca - lon, lla -
gwir i ddy - nol - ryw. Geir - iau iach a geir - iau gras -

G (B♭) C (E♭) F (A♭) C (E♭)

lon sydd yn fwyn a phur?
wen yw ein hag - wedd ni.
lon a ddef - nydd - iwn ni.

Cytgan

Mae'n deim - lad

Pa Fath o Deimlad Yw?

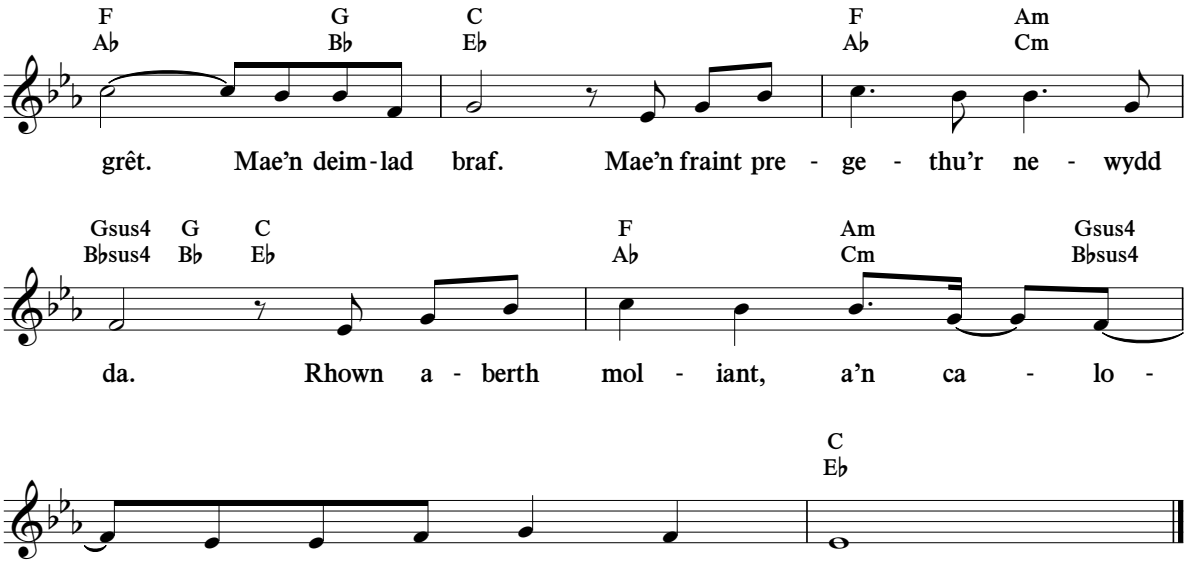

(Gweler hefyd Act. 13:48; 1 Thes. 2:4; 1 Tim. 1:11.)

© 2016 Watch Tower Bible and Tract Society of Pennsylvania