Topla və öyrən

Kəs, ortadan qatla və topla

TOPLA 13

ƏYYUB

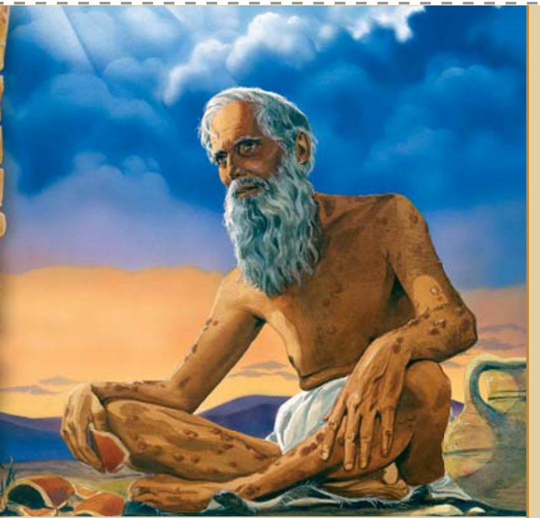

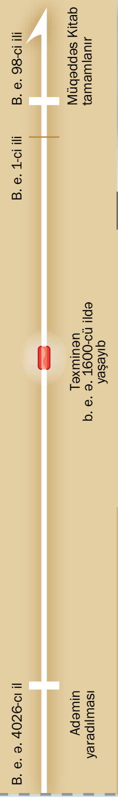

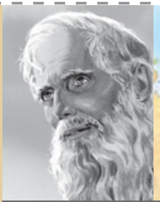

ƏYYUB

O, KİM OLUB? Əyyub peyğəmbər Allahın gözündə «kamil [«pak», *YD*], əməlisaleh» adam olub (Əyyub 1:8). Arvadı və dost-tanışı ona təzyiq göstərsə də,, o, heç vaxt Allahın yolundan dönməmişdir (Əyyub 1:20—22; 2:9, 10). Onun sınaqlardan başıuca çıxması və Allahdan aldığı nemətlər bizə sınaqlara tab gətirməyə güc verir (Əyyub 42:12—17; Yaqub 5:11).

SUALLAR

A. Əyyub peyğəmbərin __ oğlu və __ qızı var idi.

B. Şeytan Əyyub peyğəmbəri nələrdən məhrum etmişdi?

C. Əyyub peyğəmbərin sözlərini tamamla: «Son nəfəsimə qədər...»

CAVABLAR

A. 14, 6 (Əyyub 1:2; 42:13).

B. Mal-heyvanından, nökərlərindən, uşaqlarından və yaxşı səhhətindən (Əyyub 1:13—19; 2:4—7).

C. «...sadiqliyimi qoruyub-saxlayacağam» (Əyyub 27:5, *YD*).

www.jw.org © 2012 Watch Tower Bible and Tract Society of Pennsylvania