

Lot



LOT

FICHE BIBLIQUE
27

QUESTIONS

- A.** Vrai ou faux ? Il était pauvre (Genèse 13:5, 6).
- B.** Il a décidé d'habiter près de Sodome parce que cette région était « comme le ____ de Jéhovah » (Genèse 13:10, 11).
- C.** Il s'est enfui vers la ville de ____ avant que Jéhovah détruise Sodome (Genèse 19:23, 24).

4026 av. n. è. 1 de n. è. Vers 98 de n. è.

Rédaction du dernier livre de la Bible

A vécu vers 1900 av. n. è.

Création d'Adam



LOT

EN BREF Lot était le neveu d'Abraham. Il habitait la ville de Sodome. Il était « juste », contrairement aux hommes de Sodome, qui étaient « mauvais et grands pécheurs contre Jéhovah » (Genèse 13:13 ; 2 Pierre 2:7, 8). Quand il a détruit Sodome, Jéhovah a sauvé Lot et ses deux filles. Malheureusement, la femme de Lot est morte parce qu'elle a désobéi à Dieu.

RÉPONSES

- A.** Faux. Les « biens [de Lot] étaient devenus nombreux ».
- B.** jardin.
- C.** Tsoar.

IMPRIMER

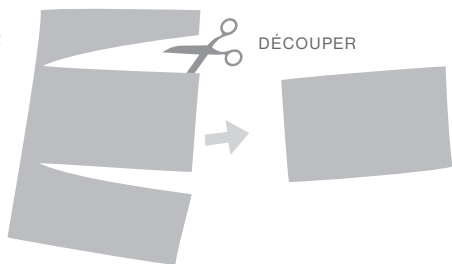

PLIER EN DEUX



ET CONSERVER

