

Maria

MARIA

LOKASA

25



KOMÁ MAKAMBO OYO EZANGI

- A.** Anzeli _____ ayaki epai ya Maria ntango Maria azalaki kofanda na engumba _____.—Luka 1:26, 27.
- B.** Mikolo 40 nsima ya kobotama ya Yesu, Maria akendaki na tempelo mpo na kopesa “_____ mibale to bana mibale ya _____.”—Luka 2:22-24.
- C.** “Maria azalaki kobomba maloba nyonso wana mpe kokanisa yango malamumalamu _____.”—Luka 2:19.

Mobusoki
98 T.B.

1 T.B.

Mekapo ya
nsuka ya Biblia
ekomami

Azalaki na bomol na siekle ya
liboso L.T.B. mpe siekle ya liboso T.B.



Maria afandaki na Nazarete,
na Beteleme, mpe na Ezipito

MARIA

NA MOKUSE Maria azalaki mama ya Yesu. Atako azalaki mobola, Maria azalaki kosala mobembo na Yerusaleme mbula nyonso mpo na feti ya Elekeli. (Luka 2:41) Maria akómaki moyekoli ya Yesu, mpe na nsima bana na ye mpe bakómaki bayekoli ya Yesu. (Misala 1:14) Biblia elobi ete Nzambe amoni-selaki Maria boboto.—Luka 1:30.

BIYANO

- A.** Gabriele, Nazarete.
- B.** bipopo, bibenga.
- C.** na motema na ye.

4026 L.T.B.

Adama
akelami

IMPRIMER

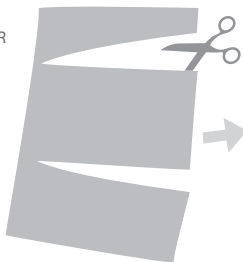

KATÁ



GUMBÁ NA MIBALE



MPE BOMBÁ

