Laai hierdie PDF af by
www.jw.org/af

God stuur Moses Egipte toe

EKSODUS HOOFSTUKKE 3-12

www.jw.org/af © 2014 Watch Tower Bible and Tract Society of Pennsylvania

www.jw.org/af © 2014 Watch Tower Bible and Tract Society of Pennsylvania

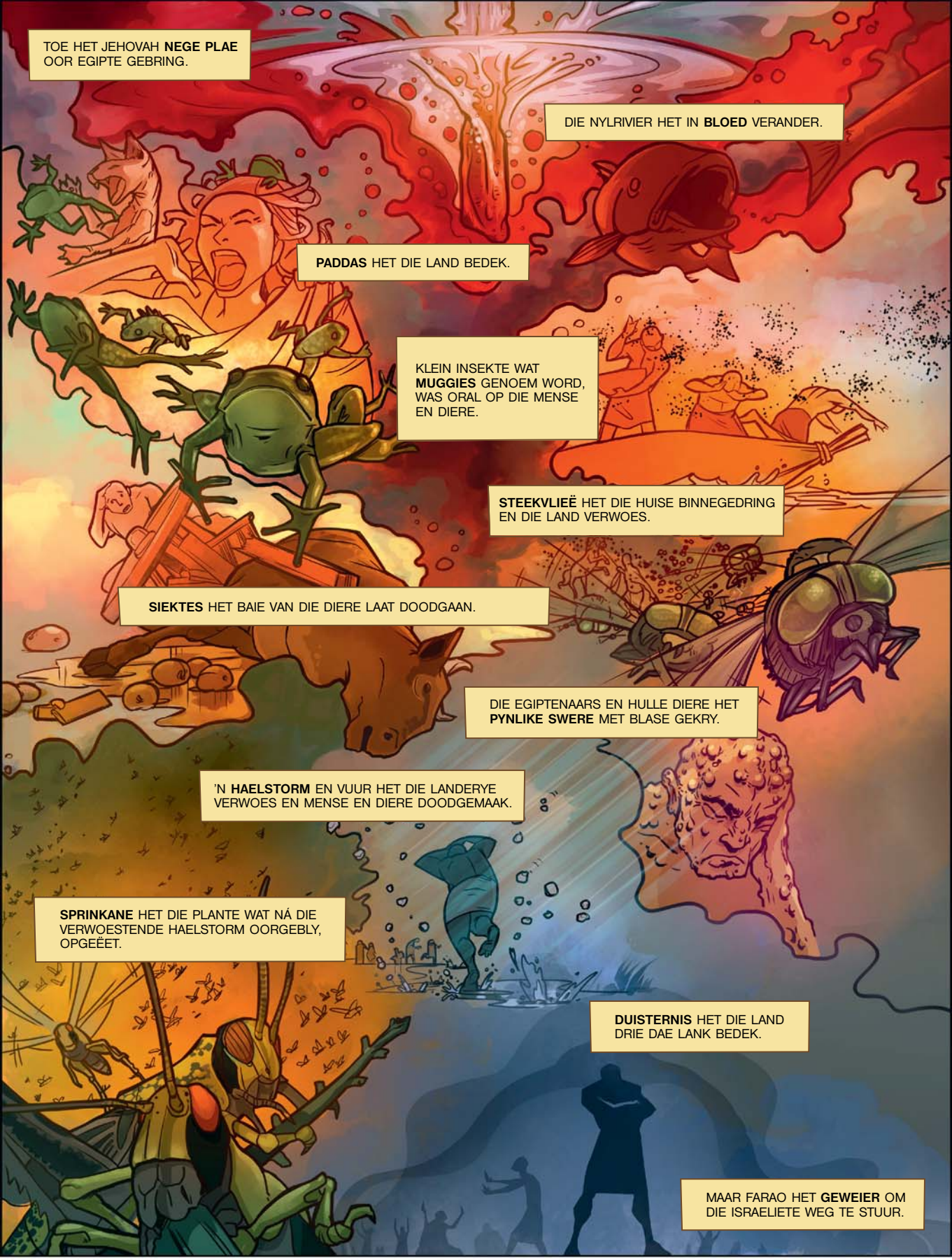

www.jw.org/af © 2014 Watch Tower Bible and Tract Society of Pennsylvania

MOSES EN AÄRON HET **WEER** NA FARAO TOE GEGAAN.

JEHOVAH HET GESÊ: "EK GAAN **NOG EEN PLAAG** OOR EGIPTE BRING. OMSTREEKS MIDDERNAG SAL ELKE EERSGEBORE SEUN DOODGAAN."

EN DIS PRESIES WAT GEBEUR HET. DAARDIE NAG HET JEHOVAH SY ENGEL GESTUUR OM DIE **EERSGEBORE SEUN** DOOD TE MAAK IN ELKE EGIPTIESE HUIS WAT TEEN GOD OPSTANDIG WAS . . .

OOK **FARAO SE SEUN.** (SIEN PSALM 78:49-51.)

STAAN OP EN **GAAN,** DIEN JEHOVAH, NET SOOS JULLE GESÊ HET.

AL DIE ISRAELIETE IS UITEINDELIK TOEGELAAT OM **UIT EGIPTE TE TREK.**

MAAR DIE ISRAELIETE WAS NOG NIE BUITE GEVAAR NIE. HOE HET JEHOVAH HULLE **BESKERM?** VIND UIT IN ONS VOLGENDE BYBELSE PRENTEVERHAAL.

WAT LEER ONS UIT HIERDIE VERHAAL?

WAAROM HET FARAO **NIE GELUISTER** NA MOSES EN AÄRON NIE?
LEIDRAAD: EKSODUS 9:17; PSALM 66:6, 7.

HOE WAS MOSES **ANDERS** AS FARAO?
LEIDRAAD: NUMERI 12:3.

WAAROM DINK JY DAT DIT BETER IS OM **SAGMOEDIG** EERDER AS TROTS EN HARDKOPPIG TE WEES?
LEIDRAAD: PSALM 37:11; SAGARIA 7:8-12.

www.jw.org/af © 2014 Watch Tower Bible and Tract Society of Pennsylvania