Lawrlwytho'r PDF
oddi ar www.jw.org

Duw yn Anfon Moses i'r Aifft

EXODUS PENODAU 3-12

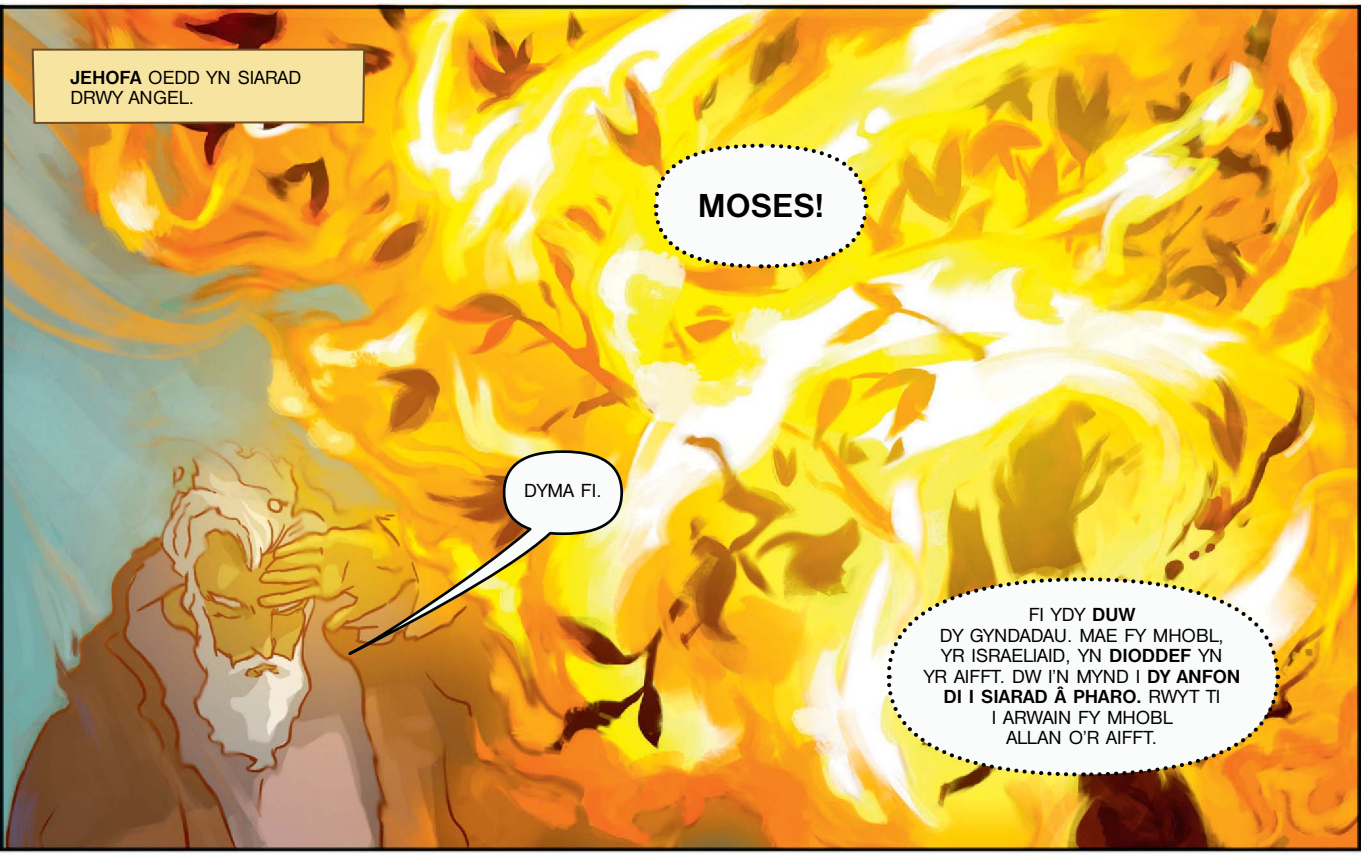

www.jw.org © 2018 Watch Tower Bible and Tract Society of Pennsylvania

www.jw.org © 2018 Watch Tower Bible and Tract Society of Pennsylvania

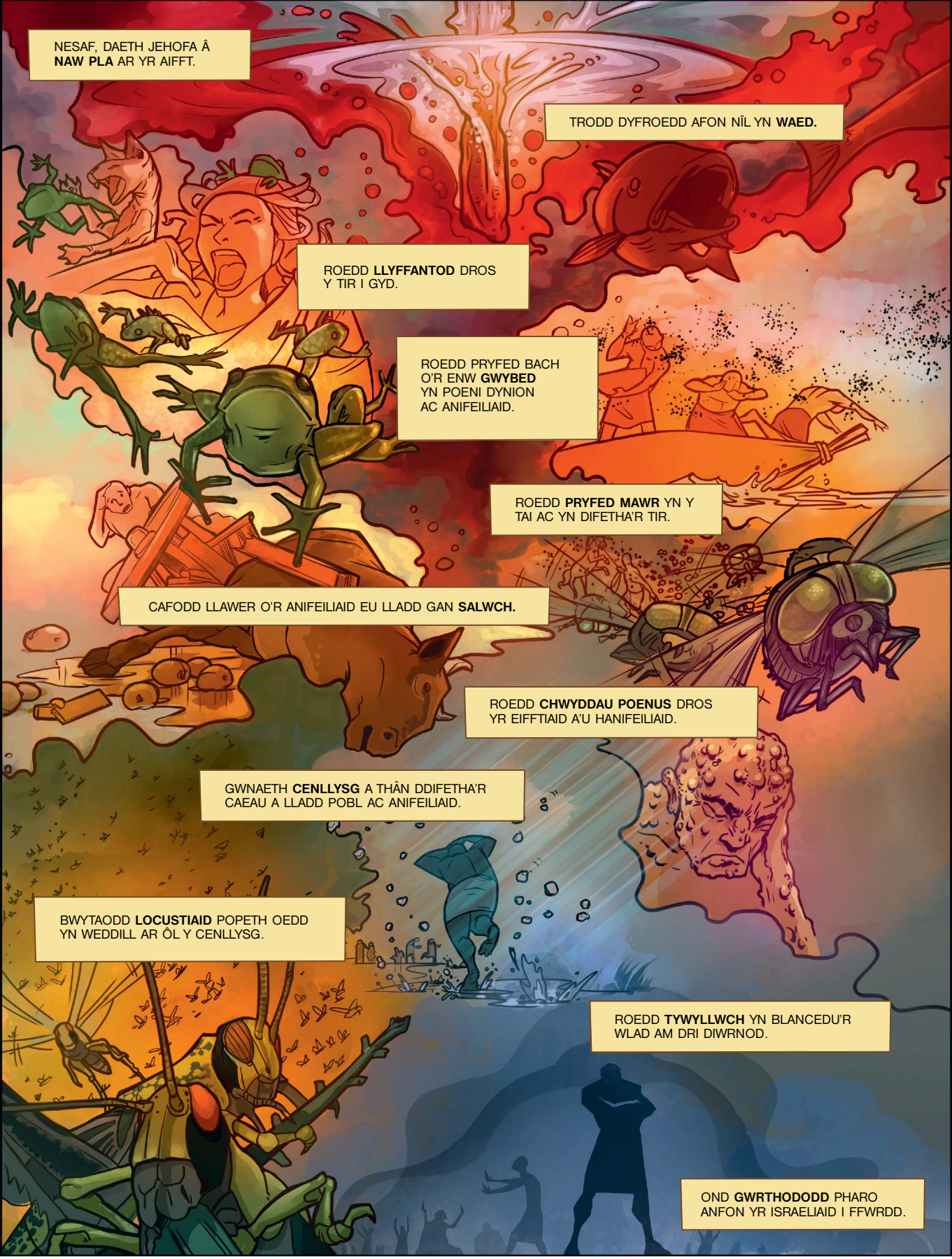

www.jw.org © 2018 Watch Tower Bible and Tract Society of Pennsylvania

AETH MOSES AC AARON I WELD PHARO **ETO.**

MAE JEHOFA WEDI DWEUD: "DW I'N MYND I DARO'R AIFFT AG **UN PLA ARALL.** TUA CHANOL NOS, BYDD POB MAB CYNTAF-ANEDIG YN MARW."

YN WIR, Y NOSON HONNO, ANFONODD JEHOFA ANGEL I LADD **MAB CYNTAF-ANEDIG** BOB TEULU EIFFTAIDD OEDD YN HERIO DUW . . .

GAN GYNNWYS **MAB PHARO.** (GWELER SALM 78:49-51.)

EWCH O 'MA! **EWCH** I ADDOLI JEHOFA FEL OEDDECH CHI EISIAU.

O'R DIWEDD, ROEDD YR ISRAELIAID I GYD YN CAEL **GADAEL YR AIFFT.**

OND DOEDD YR ISRAELIAID DDIM YN DDIOGEL ETO. SUT GWNAETH JEHOFA EU **HAMDDIFFYN?** DYSGA'R ATEB YN Y NESAF O'N STORÏAU O'R BEIBL MEWN LLUNIAU.

BETH YDYN NI'N EI DDYSGU O'R STORI HON?

PAM GWNAETH PHARO **WRTHOD GWRANDO** AR MOSES AC AARON?
CLIW: EXODUS 9:17; SALM 66:6, 7.

YM MHA FFORDD OEDD MOSES YN **WAHANOL** I PHARO?
CLIW: NUMERI 12:3.

PAM WYT TI'N MEDDWL EI BOD HI'N WELL I FOD YN **ADDFWYN** AC YN DYNER YN HYTRACH NA BOD YN FALCH AC YN STYFNIG?
CLIW: SALM 37:11; SECHAREIA 7:8-12.

www.jw.org © 2018 Watch Tower Bible and Tract Society of Pennsylvania