మీరేదైనా తప్పు చేస్తే ...

ఇక్కడ ఇచ్చిన ప్రశ్నలు గురించి ఆలోచిస్తే (1) ఏదైనా తప్పు చేసినప్పుడు మామూలుగా మీరు ఏం చేస్తారో తెలుసుకుంటారు. (2) ఈసారి తప్పు చేసినప్పుడు ఏం చేయాలో కూడా తెలుసుకుంటారు.

మీరేమంటారు?

1 చేసిన తప్పులు గురించి కొంతమంది యువతీయువకులు ఎందుకు ఒప్పుకోరు?

....

....

....

....

....

....

....

ఉదాహరణకు: "నేను ఒక్కదాన్నే ఉన్నప్పుడు నా తప్పును ఒప్పుకోవడం పెద్ద కష్టంగా అనిపించదు. కానీ వేరేవాళ్ల ముందు ఒప్పుకోవాలంటే చాలా కష్టం. వాళ్లు ఏమనుకుంటారో అని నా భయం."—మలిండ.

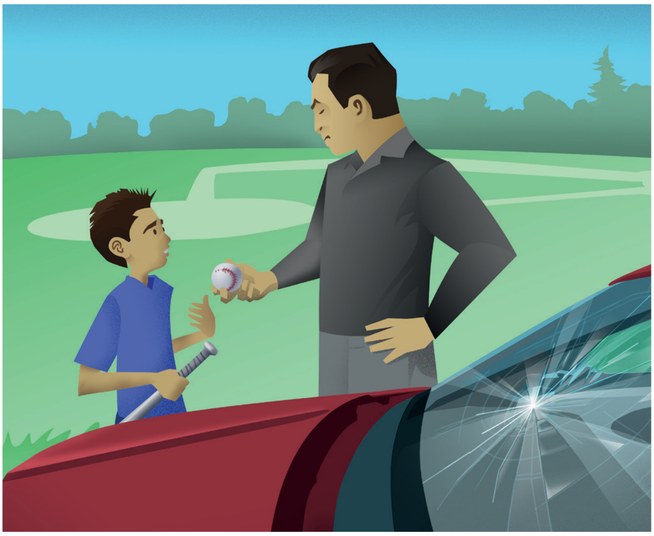

2 మీరు తప్పు చేసిన ప్రతీసారి దాని కప్పేయడానికి ప్రయత్నిస్తుంటే అందరు మీ గురించి ఏమనుకుంటారు?

....

....

....

....

....

....

....

ఉదాహరణకు: "తప్పు చేసి, ఒప్పుకోకుండా దాన్ని కప్పేయాలని మీరు ప్రయత్నిస్తే మీ పేరు పాడవుతుంది. తప్పు చేస్తే భరిస్తారేమో గానీ, మోసాన్ని తట్టుకోలేరు."—క్రిస్‌టీన్.

3 మీరు చేసిన తప్పును వెంటనే ఒప్పుకుంటే మీ గురించి అందరు ఏమనుకుంటారు?

....

....

....

....

....

....

....

ఉదాహరణకు: "నేను తప్పును ఒప్పుకున్నప్పుడు అందరు నన్ను చిన్నచూపుతో చూడలేదు, నన్ను ఇంకా గౌరవించారు."—రిచర్డ్.

www.jw.org © 2015 Watch Tower Bible and Tract Society of Pennsylvania

మీరైతే ఏం చేసేవాళ్లు?

మీ డాడీ సైకిల్ తీసుకుని, దాన్ని పాడుచేశారు.

- ☐ ఏమీ చెప్పరు—ఆయనకు తెలియకూడదని కోరుకుంటారు.
- ☐ జరిగినదంతా మీ డాడీకి చెప్తారు.
- ☐ జరిగినది చెప్తారు కానీ తప్పు వేరేవాళ్ల మీదకు నెట్టేస్తారు.

మీరు ఆడుకునేటప్పుడు బాల్‌తో పక్కింటివాళ్ల కిటికీ పగలుకొట్టారు.

- ☐ పరిగెత్తుతారు.
- ☐ వాళ్ల ఇంటికి వెళ్లి, ఏం జరిగిందో చెప్తారు. జరిగిన నష్టానికి డబ్బులు ఇస్తానని చెప్తారు.
- ☐ తప్పు వేరేవాళ్ల మీదకు నెట్టేస్తారు.

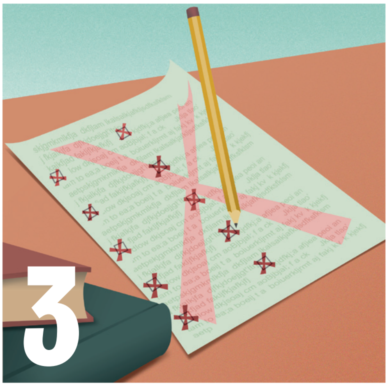

మీరు చదవలేదు కాబట్టి పరీక్షలో ఫెయిల్ అయ్యారు.

- ☐ ఇచ్చిన ప్రశ్నలు సరైనవి కావని చెప్తారు.
- ☐ సరిగ్గా చదవలేదు కాబట్టి ఫెయిల్ అయ్యారని ఒప్పుకుంటారు.
- ☐ టీచర్‌కు మీరంటే ఇష్టం లేదు కాబట్టే ఇలా జరిగిందని చెప్తారు.

పైన చెప్పిన మూడు పరిస్థితులు గురించి ఇంకోసారి ఆలోచించండి. ఇప్పుడు మీరే (1) మీ డాడీ స్థానంలో, (2) మీ పక్కింటివాళ్ల స్థానంలో, (3) మీ టీచర్ స్థానంలో ఉన్నారని ఊహించుకోండి.

మీరు వెంటనే మీ తప్పులు ఒప్పుకుంటే మీ డాడీకు, మీ పక్కింటివాళ్లకు, మీ టీచర్‌కు మీ గురించి ఎలా అనిపిస్తుంది?

....

....

....

....

....

మీరు చేసిన తప్పు వేరేవాళ్ల మీదకు నెట్టేయడానికి ప్రయత్నిస్తే లేదా కప్పేయడానికి ప్రయత్నిస్తే వాళ్లు మీ గురించి ఏమనుకుంటారు?

....

....

....

....

....

www.jw.org © 2015 Watch Tower Bible and Tract Society of Pennsylvania

పోయిన సంవత్సరం మీరు చేసిన ఒక తప్పు గుర్తుతెచ్చుకోండి.

ఏం తప్పు చేశారు?

....

....

....

అప్పుడు మీరు ఏం చేశారు?

- ☐ తప్పు కప్పేశాను.
- ☐ వేరేవాళ్ల మీదకు నెట్టేశాను.
- ☐ వెంటనే తప్పు ఒప్పుకున్నాను.

మీ తప్పు **ఒప్పుకోకపోతే** మీకు ఆ తర్వాత ఎలా అనిపించింది?

- ☐ సూపర్—ఎవ్వరికీ తెలియలేదు!
- ☐ తప్పు చేశానని బాధగా ఉంది—నేను నిజం చెప్పాల్సింది.

ఆ పరిస్థితిలో మీరు ఏం చేసి ఉంటే బాగుండేది?

....

....

....

....

....

మీరు చేసిన తప్పు నుండి ఏం నేర్చుకున్నారు?

....

....

....

....

....

వచ్చే 12 నెలల్లో, తప్పు చేస్తే ఏం చేయాలనే లక్ష్యాన్ని మీరు పెట్టుకుంటారు?

....

....

....

....

....

ఇంకా తెలుసుకోండి.

కొంచెం రీసర్చ్ చేయండి. దావీదు తన తప్పును ఒప్పుకోవడం గురించి 2 సమూయేలు 12:1-13లో ఉంది. సౌలు తాను చేసిన తప్పు గురించి సాకులు చెప్పిన విషయం 1 సమూయేలు 15:10-26లో ఉంది. ఈ రెండు బైబిలు ఉదాహరణలను పోల్చండి.

తర్వాత ఈ విషయం గురించి ఆలోచించండి: దావీదు, సౌలు ఇద్దరూ ***వెంటనే*** వాళ్లు చేసిన తప్పులను ఒప్పుకోలేదు. ఆ ***తర్వాత*** ఒప్పుకున్నారు. అయితే దేవుడు దావీదు క్షమించాడు కానీ సౌలును క్షమించలేదు. ఎందుకో ఆలోచించారా?

www.jw.org © 2015 Watch Tower Bible and Tract Society of Pennsylvania