Ano ba ang Katotohanan Tungkol sa Diyos? —Bahagi 1

Batay sa kabanata 1 ng aklat na *Ano ba Talaga ang Itinuturo ng Bibliya?* na available sa www.jw.org/tl.

LAYUNIN: Suriin ang paniniwala mo at kung bakit mo pinaniniwalaan iyon, alamin ang itinuturo ng Bibliya, at tingnan kung paano mo maipaliliwanag sa iba ang iyong paniniwala.

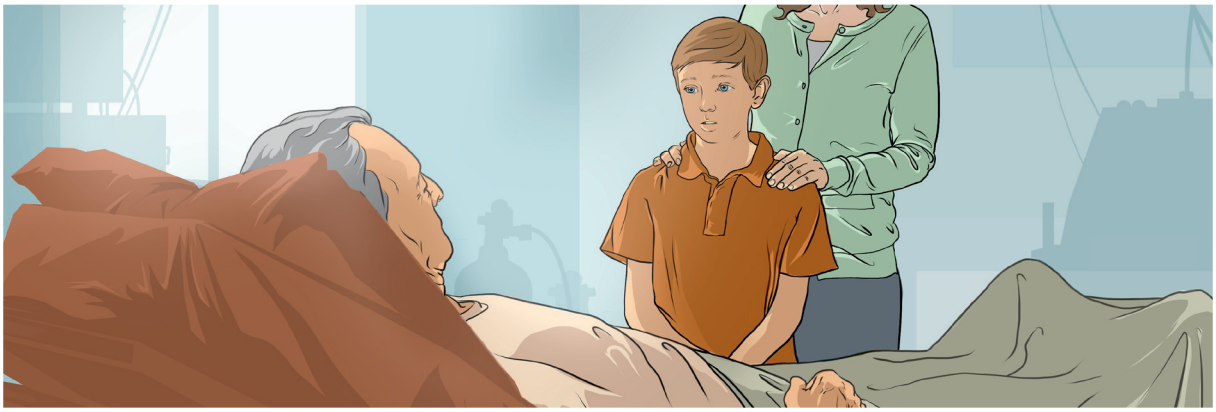

NABABAHALA BA ANG DIYOS SA ATING PAGDURUSA?

1 SURIIN ANG PANINIWALA MO

Ano kaya ang posibleng sabihin ng iba?

.....

.....

Ano ang paniniwala *mo?*

.....

.....

Bakit iyon ang pinaniniwalaan mo?

.....

.....

www.jw.org © 2014 Watch Tower Bible and Tract Society of Pennsylvania

2 ALAMIN ANG ITINUTURO NG BIBLIYA

Hindi ang Diyos ang dahilan ng masasamang bagay, pero pinahihintulutan niyang mangyari ang mga iyon.

(Tingnan ang kabanata 1 ng aklat na *Itinuturo ng Bibliya,* parapo 6-8.)

Basahin ang Santiago 1:13.

Paano ipinakikita ng tekstong ito na hindi ang Diyos ang dahilan ng masasamang bagay?

.....

.....

.....

Paano mo ilalarawan ang pagkakaiba ng *pagpapahintulot* na mangyari ang isang bagay at ng *pagiging sanhi* nito?

.....

.....

.....

Gaya ng isang ama na may anak na rebelde, hinahayaan ni Jehova ang mga tao na pumili ng landas na gusto nila—pero hindi siya ang *dahilan* ng mga problemang dinaranas nila bunga ng kanilang pagrerebelde

www.jw.org © 2014 Watch Tower Bible and Tract Society of Pennsylvania

Nagmamalasakit ang Diyos sa atin, at ayaw niya tayong makitang nagdurusa.

(Tingnan ang kabanata 1 ng aklat na *Itinuturo ng Bibliya,* parapo 11-13.)

Basahin ang Genesis 6:5, 6.

Si Jehova ay "nasaktan sa kaniyang puso" nang mapunô ng kasamaan ang lupa noong panahon ng Bibliya. Paano natin nalalaman na ganoon din ang nadarama niya sa ngayon? **(CLUE:** Basahin ang Malakias 3:6.)

.....

.....

.....

Basahin ang 1 Pedro 5:7.

Sa palagay mo, bakit tayo inaanyayahan ni Jehova na manalangin sa kaniya tungkol sa ating mga problema?

.....

.....

.....

Basahin ang Genesis 1:26 at 1 Juan 4:8.

Nababahala *tayo* kapag nakakakita ng mga taong nagdurusa. Bakit tayo makatitiyak na nababahala rin si *Jehova* sa pagdurusa nila?

.....

.....

.....

Ano ang nadama mo nang malaman mong hindi ang Diyos ang sanhi ng ating mga problema, na nagmamalasakit siya sa atin, at na ayaw niya tayong makitang nagdurusa?

.....

.....

.....

www.jw.org © 2014 Watch Tower Bible and Tract Society of Pennsylvania

3 IPALIWANAG ANG IYONG PANINIWALA

KUNG MAY MAGSASABI . . .

Nagdurusa ang masasamang tao dahil parusa iyon ng Diyos sa kanila.

PUWEDE MONG SABIHIN . . .

Iyan ang itinuturo ng maraming relihiyon. Pero iba ang paniniwala ko kasi . . .

.....

.....

Anong teksto sa Bibliya ang puwede mong ipabasa sa kaniya?

.....

Bakit mo gusto ang tekstong iyon?

.....

KUNG MAY MAGSASABI . . .

Ang Diyos ang makapangyarihan-sa-lahat, kaya kung talagang nagmamalasakit siya sa atin, hindi siya papayag na mangyari ang masasamang bagay.

PUWEDE MONG SABIHIN . . .

Totoong ang Diyos ang makapangyarihan-sa-lahat, pero naniniwala rin ako na *nagmamalasakit* siya sa atin kasi . . .

.....

.....

Anong teksto sa Bibliya ang puwede mong ipabasa sa kaniya?

.....

Bakit mo gusto ang tekstong iyon?

.....

www.jw.org © 2014 Watch Tower Bible and Tract Society of Pennsylvania