መጽሐፍ ቅዱስ—አምላክ ለሰው ልጆች የሰጠው መጽሐፍ—ክፍል 2

ይህ ትምህርት የተመሠረተው ትክክለኛው የመጽሐፍ ቅዱስ ትምህርት ምንድን ነው? በተባለው መጽሐፍ ምዕራፍ 2 ላይ ሲሆን መጽሐፉ jw.org ላይ ይገኛል።

ዓላማው፦ ምን ብለህ እንደምታምንና እንዲህ ያለ እምነት ልታዳብር የቻልከበትን ምክንያት ፈትሸህ ለማወቅ እንዲሁም መጽሐፍ ቅዱስ ምን እንደሚያስተምርና እምነትህን ለሌሎች ማስረዳት የምትችለው እንዴት እንደሆነ ለመመርመር።

መጽሐፍ ቅዱስ ትክክል እንደሆነ ልንተማመን እንችላለን?

1 እምነትህን ፈትሽ

አንዳንዶች ይህን ማድረግ እንደማይቻል የሚሰማቸው ለምን ሊሆን ይችላል? ....

....

አንዳንዶች ይህን ማድረግ እንደሚቻል የሚሰማቸው ለምን ሊሆን ይችላል? ....

....

አንተስ ምን ብለህ ታምናለህ? ....

....

እንዲህ ብለህ እንድታምን ያደረገህ ምንድን ነው? ....

....

www.jw.org/am © 2014 Watch Tower Bible and Tract Society of Pennsylvania

2 መጽሐፍ ቅዱስ ምን እንደሚያስተምር መርምር

መጽሐፍ ቅዱስ ጠቃሚ ምክር ይዟል።

(የመጽሐፍ ቅዱስ ትምህርት ምዕራፍ 2 ከአንቀጽ 10-12ን ተመልከት።)

ሁለተኛ ጢሞቴዎስ 3:16ን እና ኢሳይያስ 48:17ን አንብብ።

መጽሐፍ ቅዱስ የሚሰጠው ምክር ምንጊዜም ጠቃሚ የሆነው ለምንድን ነው?

....

....

....

ማቴዎስ 6:34ን አንብብ።

ይህ የመጽሐፍ ቅዱስ ምክር ጠቃሚ እንደሆነ የሚሰማህ ለምንድን ነው?

....

....

....

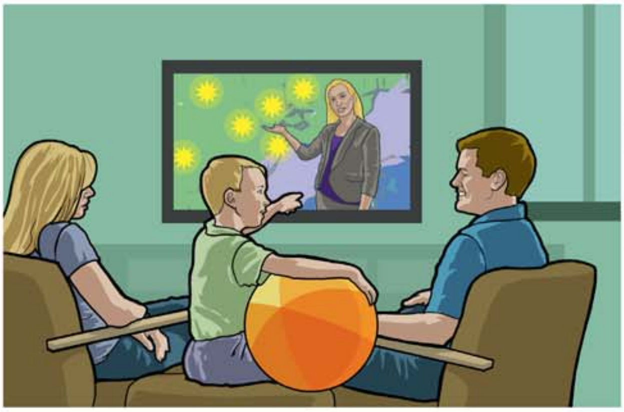

ሰዎች የአየሩን ሁኔታ እንኳ በትክክል መተንበይ የሚቸገሩበት ጊዜ አለ፤ መጽሐፍ ቅዱስ ግን ወደፊት ስለሚሆነው ነገር በሺህ ከሚቆጠሩ ዓመታት በፊት አስቀድሞ ተናግሯል!

www.jw.org/am © 2014 Watch Tower Bible and Tract Society of Pennsylvania

መጽሐፍ ቅዱስ አስተማማኝ ትንቢቶችን ይዟል።

(የመጽሐፍ ቅዱስ ትምህርት ምዕራፍ 2 ከአንቀጽ 13-20ን ተመልከት።)

ዘኍልቍ 23:19ን አንብብ።

የመጽሐፍ ቅዱስ ትንቢቶች ሁልጊዜ በትክክል የሚፈጸሙት ለምንድን ነው?

....

....

....

ቲቶ 1:2ን አንብብ።

በቅርቡ አምላክ ቃል የገባው የትኛው ተስፋ ይፈጸማል?

....

....

....

የመጽሐፍ ቅዱስ ትምህርት በተባለው መጽሐፍ ምዕራፍ 2 ላይ ከተጠቀሱት ትንቢቶች መካከል አንተን ይበልጥ የሚማርክህ የትኛው ነው?

....

....

....

መጽሐፍ ቅዱስ ጠቃሚና ትክክለኛ መጽሐፍ መሆኑን ማወቅህ ምን ስሜት ያሳድርብሃል?

....

....

....

....

www.jw.org/am © 2014 Watch Tower Bible and Tract Society of Pennsylvania

3 እምነትህን ለሌሎች አስረዳ

አንድ ሰው እንዲህ ቢልህ . . .

መጽሐፍ ቅዱስ ለዚህ ዘመን አይጠቅምም።

እንዲህ ብለህ መመለስ ትችላለህ . . .

እውነት ነው፣ አንድ መማሪያ መጽሐፍ ላለንበት ሁኔታ የሚሠራ ካልሆነ መጽሐፉን መጠቀማችን ሞኝነት ነው። መጽሐፍ ቅዱስ ግን ለዚህ ዘመንም እንደሚጠቅም አምናለሁ፤ ምክንያቱም . . .

....

....

ለግለሰቡ የትኛውን ጥቅስ ልታሳየው ትችላለህ?

....

ይህን ጥቅስ የመረጥከው ለምንድን ነው?

....

አንድ ሰው እንዲህ ቢልህ . . .

መጽሐፍ ቅዱስ ልብ ወለድ መጽሐፍ ነው።

እንዲህ ብለህ መመለስ ትችላለህ . . .

ብዙ ሰዎች እንደዚያ ብለው ያስቡ ይሆናል። የእኔ አመለካከት ግን ከዚህ የተለየ ነው፤ ምክንያቱም . . .

....

....

ለግለሰቡ የትኛውን ጥቅስ ልታሳየው ትችላለህ?

....

ይህን ጥቅስ የመረጥከው ለምንድን ነው?

....

www.jw.org/am © 2014 Watch Tower Bible and Tract Society of Pennsylvania