# Աստվածաշունչ. գիրք՝ Աստծու կողմից — Մաս 2

Հիմնված է «Ի՞նչ է սովորեցնում Աստվածաշունչը իրականում» գրքի 2-րդ գլխի վրա։ Առկա է jw.org կայքում։

**ՆՊԱՏԱԿԸ:** Ինքնաքննություն անել և հասկանալ, թե որն է քո համոզմունքը և ինչու ես դրան հավատում։ Քննել, թե ինչ է սովորեցնում Աստվածաշունչը և տեսնել, թե ինչպես կարող ես քո համոզմունքները բացատրել ուրիշներին։

## ԿԱՐՈ՞Ղ ԵՆՔ ՎՍՏԱՀԵԼ ԱՍՏՎԱԾԱՇՆՉԻՆ

### 1 ՈՐՆ Է ՔՈ ՀԱՄՈԶՄՈՒՆՔԸ

Ինչո՞ւ են ոմանք ասում՝ ոչ: ..................................................

..................................................

Ինչո՞ւ են ոմանք ասում՝ այո: ..................................................

..................................................

Ո՞րն է քո տեսակետը: ..................................................

..................................................

Ինչո՞ւ ես այդպես պատասխանում: ..................................................

..................................................



www.jw.org © 2014 Watch Tower Bible and Tract Society of Pennsylvania

# 2 ԻՆՉ Է ԱՍՏՎԱԾԱՇՈՒՆՉԸ ՍՈՎՈՐԵՑՆՈՒՄ

## Աստվածաշունչը գործնական խորհուրդներ պարունակող գիրք է:

(Տես «Աստվածաշունչը սովորեցնում է» գրքի 2-րդ գլխի 10–12 պարբերությունները)

### Կարդա 2 Տիմոթեոս 3:16; Եսայիա 48:17

Ինչո՞ւ են Աստվածաշնչի խորհուրդները օգտակար:

............................................................

............................................................

............................................................

### Կարդա Մատթեոս 6:34

Քո կարծիքով՝ ինչո՞ւ է այս համարը օգտակար:

............................................................

............................................................

............................................................

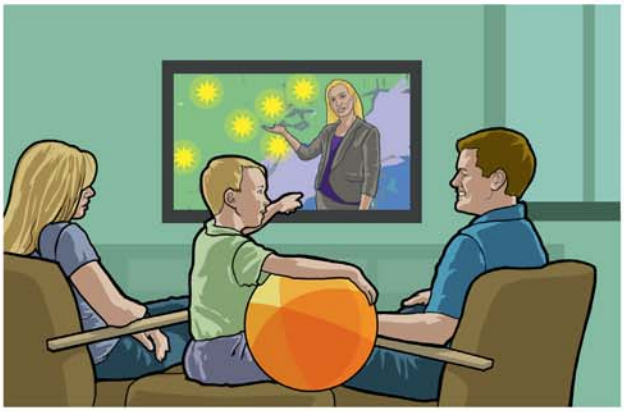

**Երբեմն մարդիկ նույնիսկ եղանակը չեն կարողանում ճշգրտորեն կանխորոշել, իսկ Աստվածաշունչը հազարավոր տարիներ առաջ է ճշգրիտ տեղեկություններ հայտնել ապագայի վերաբերյալ**



www.jw.org © 2014 Watch Tower Bible and Tract Society of Pennsylvania

## Աստվածաշունչը պարունակում է ճշգրիտ մարգարեություններ:

(Տես «Աստվածաշունչը սովորեցնում է» գրքի 2-րդ գլխի 13–20 պարբերությունները)

### Կարդա Թվեր 23:19

Ո՞րն է պատճառը, որ Աստվածաշնչի մարգարեությունները միշտ կատարվում են:

........................................................................................................................................

........................................................................................................................................

........................................................................................................................................

### Կարդա Տիտոս 1:2

Աստծու ո՞ր խոստման իրականացմանն ենք անհամբերությամբ սպասում:

........................................................................................................................................

........................................................................................................................................

........................................................................................................................................

«Աստվածաշունչը սովորեցնում է» գրքի 2-րդ գլխում քննարկվող ո՞ր մարգարեությունն է քեզ հատկապես տպավորում:

........................................................................................................................................

........................................................................................................................................

........................................................................................................................................

Ի՞նչ ես զգում, երբ հասկանում ես, որ Աստվածաշունչը և՛ գործնական է, և՛ վստահելի:

........................................................................................................................................

........................................................................................................................................

........................................................................................................................................

........................................................................................................................................


www.jw.org © 2014 Watch Tower Bible and Tract Society of Pennsylvania

## 3 ԲԱՑԱՏՐԻՐ ՔՈ ՀԱՄՈԶՄՈՒՆՔԸ

ԵԹԵ ԱՍԵՆ...

**Աստվածաշունչը գործնական չէ այսօր։**

ԿԱՐՈՂ ԵՍ ԱՍԵԼ...

**Եթե ուղեցույցը գործնական չէ, ապա անիմաստ է դրանից օգտվել։ Բայց ես վստահ եմ, որ Աստվածաշունչը գործնական է, որովհետև...**

..........................................................................................................................................

..........................................................................................................................................

Աստվածաշնչից ո՞ր համարը կկարդաս նրա համար։

..........................................................................................................................................

Ինչո՞ւ ես հենց այդ համարն ընտրում։

..........................................................................................................................................

ԵԹԵ ԱՍԵՆ...

**Աստվածաշունչը պարզապես պատմությունների գիրք է։**

ԿԱՐՈՂ ԵՍ ԱՍԵԼ...

**Շատերը գուցե այդ տեսակետն ունեն։ Բայց ես այլ կարծիքի եմ, որովհետև...**

..........................................................................................................................................

..........................................................................................................................................

Աստվածաշնչից ո՞ր համարը կկարդաս նրա համար։

..........................................................................................................................................

Ինչո՞ւ ես հենց այդ համարն ընտրում։

..........................................................................................................................................


www.jw.org © 2014 Watch Tower Bible and Tract Society of Pennsylvania