کیا بائبل واقعی خدا کی طرف سے ہے؟ (حصہ 2)

یہ مشق کتاب ”پاک کلام کی تعلیم حاصل کریں“ کے باب 2 پر مبنی ہے۔ یہ کتاب jw.org پر دستیاب ہے۔

اِس مشق کا مقصد: اِس بات کا جائزہ لیں کہ آپ کیا مانتے ہیں اور کیوں؛ اِس حوالے سے پاک کلام کی تعلیم کیا ہے اور آپ اپنے عقیدوں کی وضاحت کیسے کر سکتے ہیں۔

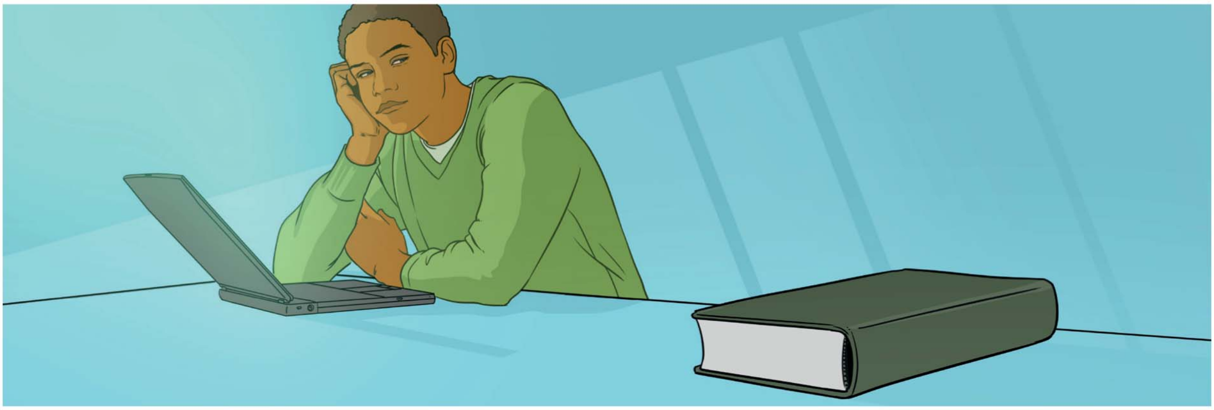

کیا ہم بائبل پر ایمان رکھ سکتے ہیں؟

1 اپنے نظریات کا جائزہ لیں

کچھ لوگ اِس سوال کا جواب ناں میں کیوں دیں گے؟ ....

....

کچھ لوگ اِس سوال کا جواب ہاں میں کیوں دیں گے؟ ....

....

آپ کیا مانتے ہیں؟ ....

....

آپ ایسا کیوں مانتے ہیں؟ ....

....

www.jw.org © 2017 Watch Tower Bible and Tract Society of Pennsylvania

بائبل میں بہت سے عملی مشورے پائے جاتے ہیں۔

(کتاب ”پاک کلام کی تعلیم“ کے باب 2 پیراگراف 10-12 کو دیکھیں۔)

2-تیمُتھیُس 16:3 اور یسعیاہ 17:48 کو پڑھیں۔

بائبل میں درج مشوروں پر عمل کرنا ہمیشہ فائدہ مند کیوں ہوتا ہے؟

....

....

....

متی 34:6 کو پڑھیں۔

آپ کے خیال میں اِس آیت میں دیا گیا مشورہ عملی کیوں ہے؟

....

....

....

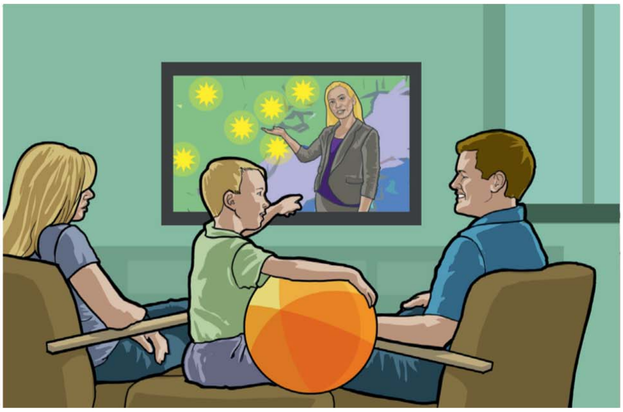

اِنسان کبھی کبھار موسم کے بارے میں صحیح پیش‌گوئی نہیں کر پاتے۔ لیکن بائبل میں ہزاروں سال پہلے ہی مستقبل کے بارے میں بالکل صحیح پیش‌گوئیاں کی گئیں۔

www.jw.org © 2017 Watch Tower Bible and Tract Society of Pennsylvania

بائبل میں درج پیش‌گوئیاں ہمیشہ پوری ہوتی ہیں۔

(کتاب ”پاک کلام کی تعلیم“ کے باب 2 پیراگراف 13-20 کو دیکھیں۔)

گنتی 19:23 کو پڑھیں۔

بائبل میں درج پیش‌گوئیاں ہمیشہ پوری کیوں ہوتی ہیں؟

....

....

....

طِطُس 2:1 کو پڑھیں۔

ہم مستقبل میں خدا کے کس وعدے کو پورا ہوتے دیکھنا چاہتے ہیں؟

....

....

....

کتاب ”پاک کلام کی تعلیم“ کے باب 2 میں جس پیش‌گوئی پر بات کی گئی ہے، اُس کا کون سا پہلو آپ کو سب سے زیادہ پسند ہے؟

....

....

....

آپ کو یہ جان کر کیسا محسوس ہوتا ہے کہ بائبل قابلِ‌بھروسا کتاب ہے اور اِس میں درج مشورے عملی ہیں؟

....

....

....

....

www.jw.org © 2017 Watch Tower Bible and Tract Society of Pennsylvania

3 اپنے عقیدوں کی وضاحت کریں

اگر کوئی کہتا ہے کہ . . .

بائبل ہمارے زمانے کے لیے نہیں ہے۔

آپ کہہ سکتے ہیں کہ . . .

یہ سچ ہے کہ اگر ایک کتاب بہت پُرانی ہے اور کسی خاص دَور کے لوگوں کے لیے لکھی گئی تھی تو اِسے اِستعمال کرنا فضول ہے۔ لیکن میرا ماننا ہے کہ بائبل میں درج مشورے آج بھی عملی ہیں کیونکہ . . .

....

....

آپ اُس شخص کو کون سی آیت دِکھا سکتے ہیں؟

....

آپ کو یہ آیت کیوں پسند ہے؟

....

اگر کوئی کہتا ہے کہ . . .

بائبل تو بس قصے کہانیوں کی کتاب ہے۔

آپ کہہ سکتے ہیں کہ . . .

بہت سے لوگوں کا یہی خیال ہے۔ لیکن مَیں ایسا نہیں مانتا کیونکہ . . .

....

....

آپ اُس شخص کو کون سی آیت دِکھا سکتے ہیں؟

....

آپ کو یہ آیت کیوں پسند ہے؟

....

www.jw.org © 2017 Watch Tower Bible and Tract Society of Pennsylvania