

Coré

FICHA BÍBLICA
35
CORÉ

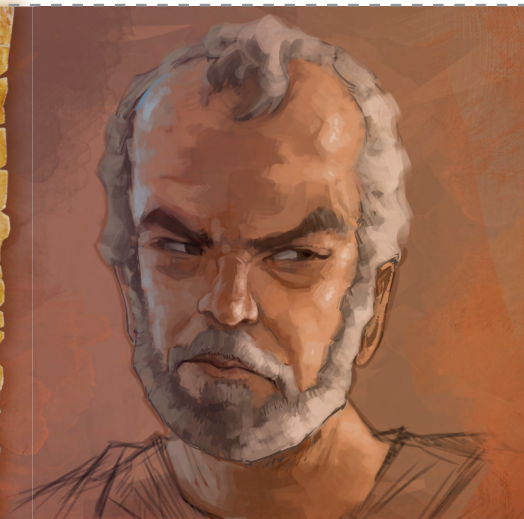

EJERCICIOS

- A.** Coré y Moisés eran de la tribu de _____ (Números 16:8).
- B.** El escritor bíblico Judas dijo que no debíamos imitar “el habla _____ de Coré” (Judas 11).
- C.** Los hijos de Coré también se rebelaron contra Moisés y Aarón y fueron destruidos. ¿Cierto o falso? (Números 26:10, 11.)

Cerca del 98

1. era común

4026 años de la era común (a. e. c.)

Escritura del último libro de la Biblia
Vivió alrededor del año 1500 a. e. c.

Creación de Adán

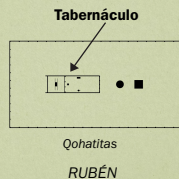

Tanto Coré (que era qohatita) como Datán y Abiram (que eran rubenitas) acampaban en el lado sur del tabernáculo

CORÉ

ALGUNOS DATOS Coré era un israelita de la familia de Qohat. Él, Datán y Abiram desafiaron a Moisés y Aarón en el desierto. De esta manera se rebelaron contra Jehová. Coré y otros 250 hombres ofrecieron un perfume sagrado llamado incienso en el tabernáculo, la tienda de adoración a Jehová. Y por eso, Jehová los destruyó. Así dejó claro que Aarón era el único que podía ser el sacerdote principal de Israel (Números 16:1-50).

SOLUCIONES

- A.** Leví
- B.** rebelde
- C.** falso

IMPRIMIR

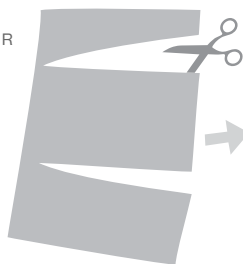

RECORTAR



DOBLAR POR LA MITAD



Y COLECCIONAR

