# İsa Məsih haqqında həqiqət. II hissə

«Müqəddəs Kitab əslində nə öyrədir?» kitabının 4-cü fəslinə əsaslanır. Kitabı www.jw.org/az-latn saytından əldə edə bilərsən.

**MƏQSƏD. Nəyə və niyə inandığını araşdırmaq. Müqəddəs Kitabın nə öyrətdiyini və etiqadını başqalarına izah etməyi öyrənmək.**

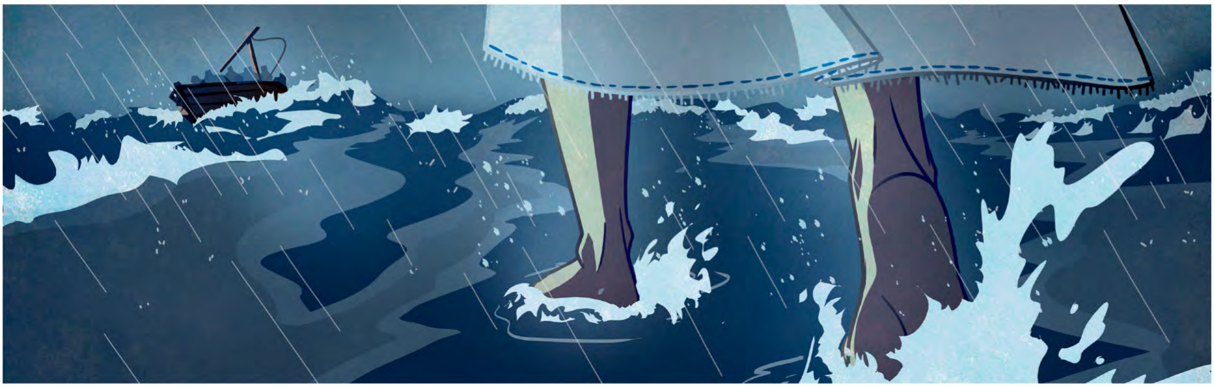

## İSA ALLAHA BƏRABƏRDİR?

### 1 NƏYƏ İNANDIĞINI MÜƏYYƏN ET

Nəyə görə bəzi insanlar «hə» deyə bilərlər?

______________________________________________

______________________________________________

Nəyə görə bəzi insanlar «yox» deyə bilərlər?

______________________________________________

______________________________________________

*Sən* nəyə inanırsan?

______________________________________________

______________________________________________

Niyə inanırsan?

______________________________________________



www.jw.org © 2014 Watch Tower Bible and Tract Society of Pennsylvania

# 2 MÜQƏDDƏS KİTABIN NƏ ÖYRƏTDİYİNİ ARAŞDIR

## İsanın başlanğıcı var, Allahın isə yoxdur.

(«Müqəddəs Kitab öyrədir» kitabının 4-cü fəslinin 10—12 abzaslarına bax.)

### Koloslulara 1:15, 16 ayələrini oxu.

Müqəddəs Kitabda İsanın «bütün *xilqətin*» ilki adlanması nə üçün məntiqlidir?

___

___

___

### Zəbur 90:2 ayəsini oxu.

Yehova Allahın başlanğıcı var?

___

___

___

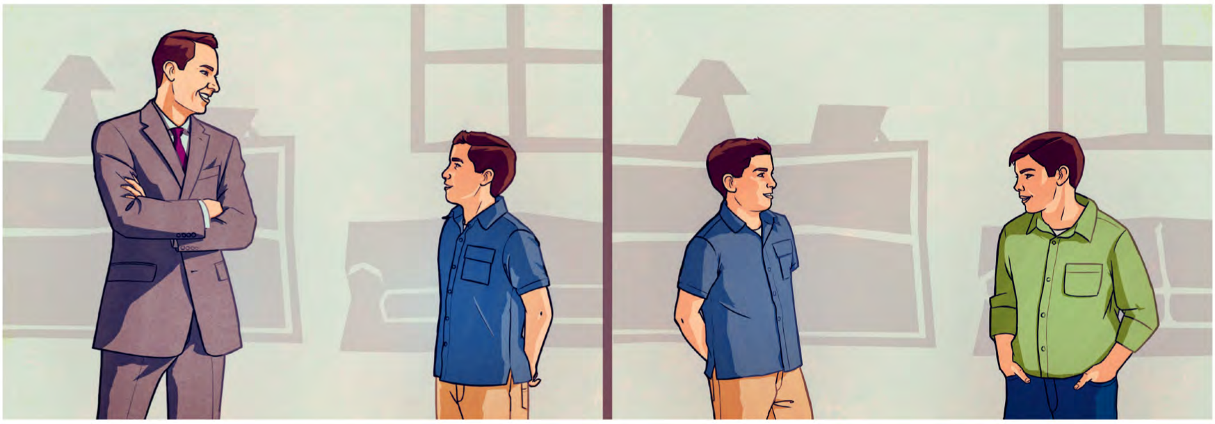

**Əgər İsa Allaha bərabərdirsə, bəs nə üçün Allaha Ata kimi müraciət edir, qardaşı kimi yox?**


www.jw.org © 2014 Watch Tower Bible and Tract Society of Pennsylvania

## İsa öyrədirdi ki, Allah ondan üstündür.

(«Müqəddəs Kitab öyrədir» kitabının 4-cü fəslinin 12—14-cü abzaslarına bax.)

**Yəhya 14:28 ayəsini oxu.**

Bu ayəyə əsasən, İsa fikirləşirdi ki, o, Allaha bərabərdir?

**Yəhya 14:31 ayəsini oxu.**

İsa Allahın əmrlərinə tabe olduğunu qəbul edərək necə göstərdi ki, Allaha bərabər deyil?

İsanın Allah olmadığına səni nə əmin edir?



www.jw.org © 2014 Watch Tower Bible and Tract Society of Pennsylvania

## 3 ETİQADINI İZAH ET

ƏGƏR KİMSƏ DEYƏRSƏ...

**İsa göydən gəlib, ona görə də o Allahdır.**

BELƏ DEYƏ BİLƏRSƏN...

**İsa yerə gəlməzdən əvvəl göydə yaşayıb, düzdür. Ancaq məncə, bu o demək deyil ki, İsa Allaha şərikdir çünki...**

Həmin insana hansı ayəni göstərərdin?

İnsanın fikirlərini nəzərə alaraq bu ayə üzərində necə mülahizə yürüdərdin?

ƏGƏR KİMSƏ DEYƏRSƏ...

**İsa özü deyib ki, o Allahdır.**

BELƏ DEYƏ BİLƏRSƏN...

**Çoxları bu fikirlə razılaşa bilərlər. Lakin mən başqa cür fikirləşirəm, çünki...**

Həmin insana hansı ayəni göstərərdin?

İnsanın fikirlərini nəzərə alaraq bu ayə üzərində necə mülahizə yürüdərdin?


www.jw.org © 2014 Watch Tower Bible and Tract Society of Pennsylvania