येशू ख्रीष्ट को हुनुहुन्छ? (भाग २)

www.jw.org/ne मा उपलब्ध *बाइबलले वास्तवमा के सिकाउँछ?* किताबको अध्याय ४ मा आधारित।

उद्देश्यः तपाईं के विश्वास गर्नुहुन्छ र किन गर्नुहुन्छ पत्ता लगाउनुहोस्, बाइबलले के सिकाउँछ जाँच्नुहोस् अनि तपाईं आफ्नो विश्वासबारे अरूलाई कसरी बताउन सक्नुहुन्छ थाह पाउनुहोस्।

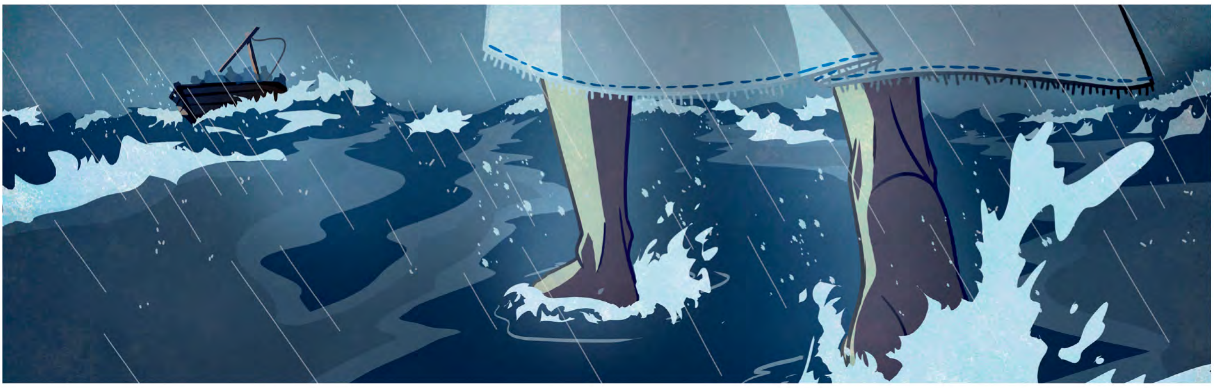

के येशू र परमेश्वर बराबर हुनुहुन्छ?

१ तपाईं के विश्वास गर्नुहुन्छ पत्ता लगाउनुहोस्

कोही-कोहीले किन हुनुहुन्छ भन्न सक्छन्?

कोही-कोहीले किन हुनुहुन्न भन्न सक्छन्?

तपाईं के विश्वास गर्नुहुन्छ?

तपाईं किन त्यस्तो विश्वास गर्नुहुन्छ?

www.jw.org/ne © 2016 Watch Tower Bible and Tract Society of Pennsylvania

२ बाइबलले के सिकाउँछ जाँच्नुहोस्

येशूको सुरुवात छ; परमेश्वरको छैन।

(*बाइबलले सिकाउँछ* किताबको अध्याय ४ को अनुच्छेद १०-१२ हेर्नुहोस्।)

कलस्सी १:१५, १६ पढ्नुहोस्।

बाइबलमा येशूलाई किन "सारा **सृष्टिमध्ये** जेठो सन्तान" भनिएको छ?

____

____

____

भजन ९०:२ पढ्नुहोस्।

के यहोवा परमेश्वरको सुरुवात छ?

____

____

____

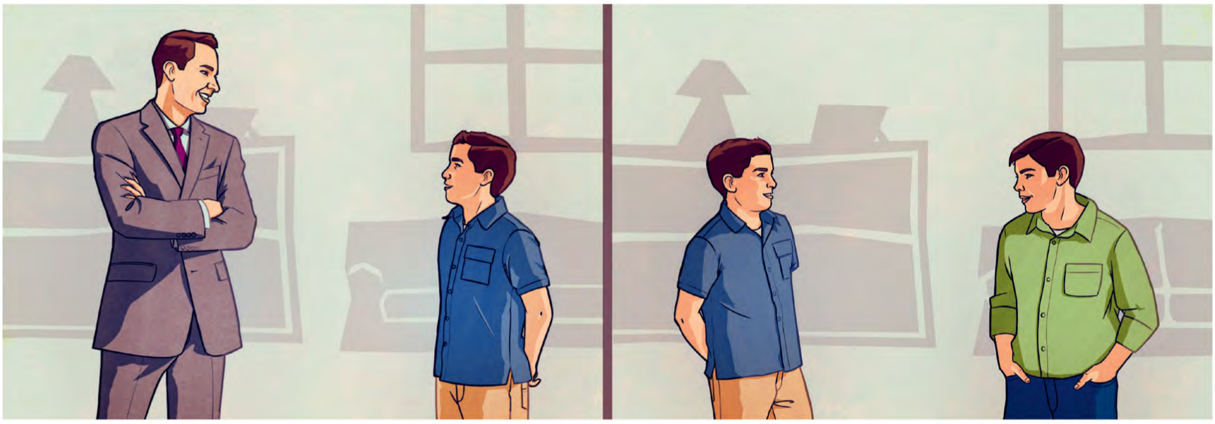

यदि येशू र परमेश्वर बराबर हुनुभएको भए उहाँले किन परमेश्वरलाई बुबा भनेर सम्बोधन गर्नुभयो, दाइ वा भाइ भन्नुभएन?

www.jw.org/ne © 2016 Watch Tower Bible and Tract Society of Pennsylvania

येशूले आफूभन्दा परमेश्वर महान् हुनुहुन्छ भनेर सिकाउनुभयो।

(*बाइबलले सिकाउँछ* किताबको अध्याय ४ को अनुच्छेद १२-१४ हेर्नुहोस्।)

यूहन्ना १४:२८ पढ्नुहोस्।

यस पदअनुसार के येशूले आफूलाई परमेश्वर बराबर ठान्नुभयो?

यूहन्ना १४:३१ पढ्नुहोस्।

येशूले परमेश्वरप्रति आज्ञाकारी हुनुपर्ने कुरा मनमा राख्दै आफू परमेश्वर बराबर नभएको कुरा कसरी प्रकट गर्नुभयो?

येशू परमेश्वर हुनुहुन्न भनेर कसरी पक्का हुन सक्नुहुन्छ?

www.jw.org/ne © 2016 Watch Tower Bible and Tract Society of Pennsylvania

३ आफ्नो विश्वासबारे बताउनुहोस्

कसैले यसो भनेमा . . .

येशू स्वर्गबाट पृथ्वीमा आउनुभयो, त्यसकारण उहाँ नै परमेश्वर हुनुपर्छ।

तपाईं यस्तो जवाफ दिन सक्नुहुन्छ . . .

हो, येशू पृथ्वीमा आउनुअघि स्वर्गमा हुनुहुन्थ्यो। तर यसले उहाँलाई परमेश्वर बराबर बनाउँछ भन्ने कुरामा चाहिं म विश्वास गर्दिन किनकि . . .

____

____

तपाईं उक्त व्यक्तिलाई कुन बाइबल पद देखाउन सक्नुहुन्छ?

____

उक्त व्यक्तिको विचारधारा मनमा राख्दै तपाईं त्यस बाइबल पदमा कसरी तर्क गर्न सक्नुहुन्छ?

____

कसैले यसो भनेमा . . .

येशूले आफूलाई परमेश्वर भन्नुभयो।

तपाईं यस्तो जवाफ दिन सक्नुहुन्छ . . .

थुप्रै मानिसहरू सायद यो कुरामा सहमत छन्। तर म अर्कै कुरामा विश्वास गर्छु किनकि . . .

____

____

तपाईं उक्त व्यक्तिलाई कुन बाइबल पद देखाउन सक्नुहुन्छ?

____

उक्त व्यक्तिको विचारधारा मनमा राख्दै तपाईं त्यस बाइबल पदमा कसरी तर्क गर्न सक्नुहुन्छ?

____

www.jw.org/ne © 2016 Watch Tower Bible and Tract Society of Pennsylvania