

Nkutsulo I Nyiko Ya Nkoka Leyi Humaka Eka Xikwembu (Xiyenge 1)

Yi sekeriwe eka ndzima 5 ya buku leyi nge *Xana Bible Yi Dyondzisa Yini Hakunene?* ya kumeka eka jw.org/ts.

XIKONGOMELO: Kambisisa leswi u swi pfumelaka ni leswaku ha yini naswona u kambisisa leswi Bible yi swi dyondzisaka ivi u vona leswaku u nga va hlamusela njhani van'wana leswi u swi pfumelaka.



HA YINI YESU A HI FERILE?

1 KAMBISISA LESWI U SWI PFUMELAKA

Vanhu van'wana va nga hlamula njhani?

Wena u ri yini?

Ha yini u vula tano?

Nkutsulo i lunghiselelo ra Xikwembu ro hi kutsula eka swiphiqo leswi vangaweke hi wanuna wo sungula Adamu.

(Hlaya ndzima 5 ya buku leyi nge *Leswi Bibeke Yi Swi Dyondzisaka*, tindzimana 1-8.)

Hlaya Genesa 2:16, 17; 3:17-19.

Ha yini Adamu a file?

Hlaya Varhoma 5:12.

Xidyoho xa Adamu xi va khumba njhani vatukulu vakwe hinkwavo?

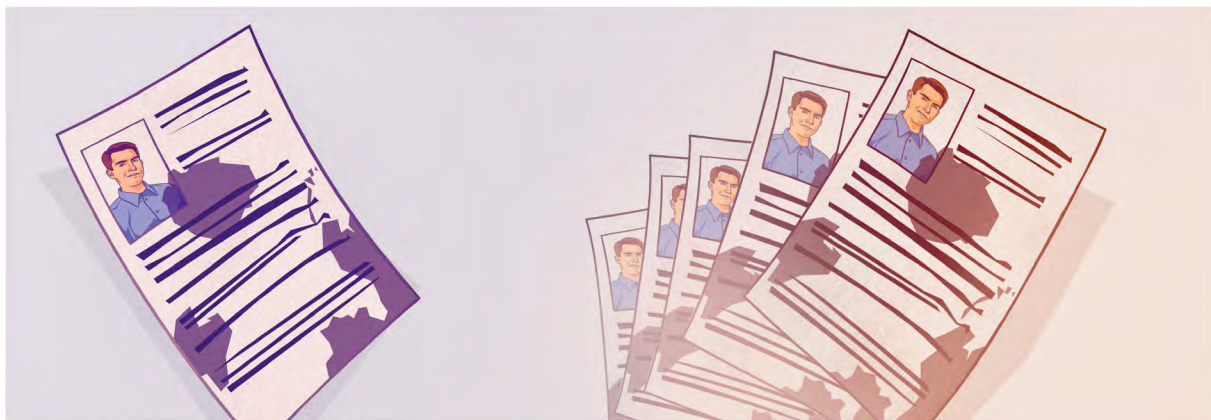

Tanihi leswi xipatsu lexi nga ephepheni xi nga endlaka leswaku maphepha hinkwawo lama gandlisiwaka ma suka eka rona ma huma ma onhakile, xidyoho xa Adamu xi endle leswaku vatukulu vakwe hinkwavo va velekiwa va nga hetisekanga

Nkutsulo lowu hi ponisaka i xikombiso xa musa lowu nga faneriwiki wa Xikwembu.

(Hlaya ndzima 5 ya buku leyi nge *Leswi Bibe* Yi Swi Dyondzisaka, tindzimana 9-13.)

Hlaya Varhoma 5:19 na 1 Vakorinto 15:21, 22.

Leswi Yesu a titsongahatela ku endla ku rhandza ka Xikwembu ni ku nyikela hi vutomi byakwe tanihi gandzelo, swi va vuyerise njhani vanhu vo tshembeka?

Hlaya Varhoma 3:23, 24 na 1 Yohane 4:9, 10.

Xana vanhu va nga *kota* ku ponisiwa hikwalaho ka nkutsulo? Hlamusela.

I yini lexi ku tsakisaka hi lunghiselelo ra Xikwembu ra nkutsulo?

3

KAMBISISA LESWI U SWI PFUMELAKA

LOKO MUNHU A KU...

A ku ri xikongomelo xa Xikwembu leswaku vanhu va fa.

U NGA HA KU...

Vanhu vo tala va nga pfumelelana ni leswi u swi vulaka. Kambe mina ndzi pfumela leswi hambaneke hikuva...

Hi rihi tsalwa leri u nga n'wi kombaka rona?

U nga ri hlamusela njhani tsalwa rero hi ndlela leyi a nga ta yi twisisa?

LOKO MUNHU UN'WANA A KU...

Timbhoni ta Yehovha ti anakanya leswaku ti ta ponisiwa hikwalaho ka ntirho wa tona wo chumayela.

U NGA HA KU...

Hi tshemba leswaku ntirho wa hina wo chumayela i wa nkoka. Kambe a *hi* tshembi leswaku hi ta ponisiwa hikwalaho ka wona hikuva...

Hi rihi tsalwa leri u nga n'wi kombaka rona?

U nga ri hlamusela njhani tsalwa rero hi ndlela leyi a nga ta yi twisisa?
