Il-fidwa—L-aqwa rigal mingħand Alla (It-2 parti)

Ibbażat fuq kapitlu 5 tal-ktieb *Il-Bibbja X'Tgħallem Verament?* disponibbli fuq jw.org/mt.

L-ISKOP: Analizza dak li temmen u għala temmen hekk, eżamina dak li tgħallem il-Bibbja, u ara kif tista' tispjega t-twemmin tiegħek lil ħaddieħor.

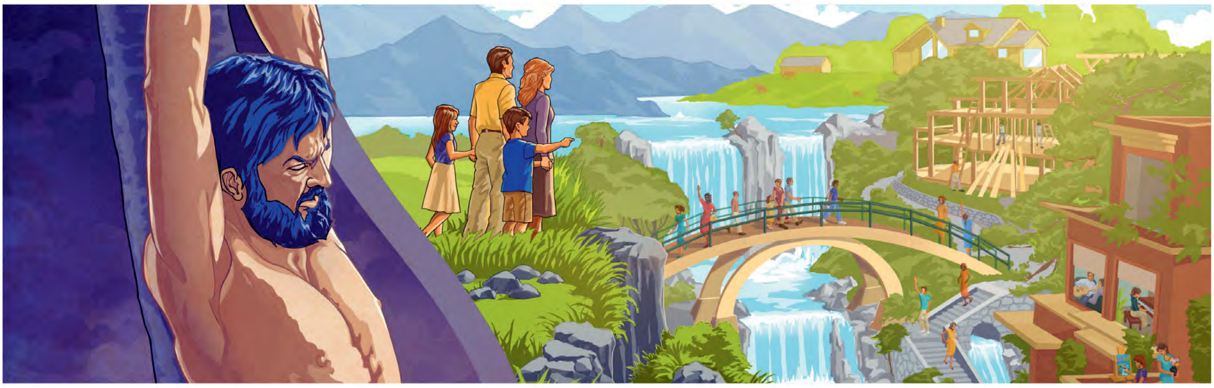

IL-MEWT TA' ĠESÙ KIF TISTA' TEFFETTWA LIL ĦAJJITNA?

1 ANALIZZA T-TWEMMIN TIEGĦEK

X'taħseb li jistgħu jgħidu nies oħrajn?

____

____

Int x'temmen?

____

____

Għala temmen hekk?

____

____

www.jw.org © 2015 Watch Tower Bible and Tract Society of Pennsylvania

2 EŻAMINA DAK LI TGĦALLEM IL-BIBBJA

Il-fidwa tista' ġġibilna ħafna benefiċċji.

(Ara kapitlu 5 tal-ktieb *Il-Bibbja X'Tgħallem?,* paragrafi 14-17.)

Aqra Kolossin 1:13, 14 u Ebrej 9:13, 14.

Il-fidwa kif tista' teħlisna milli nħossuna ħatjin iżżejjed minħabba l-iżbalji tagħna?

______

______

______

Aqra Rumani 6:23.

F'liema sens il-bnedmin leali se jibbenefikaw mill-fidwa għal dejjem?

______

______

______

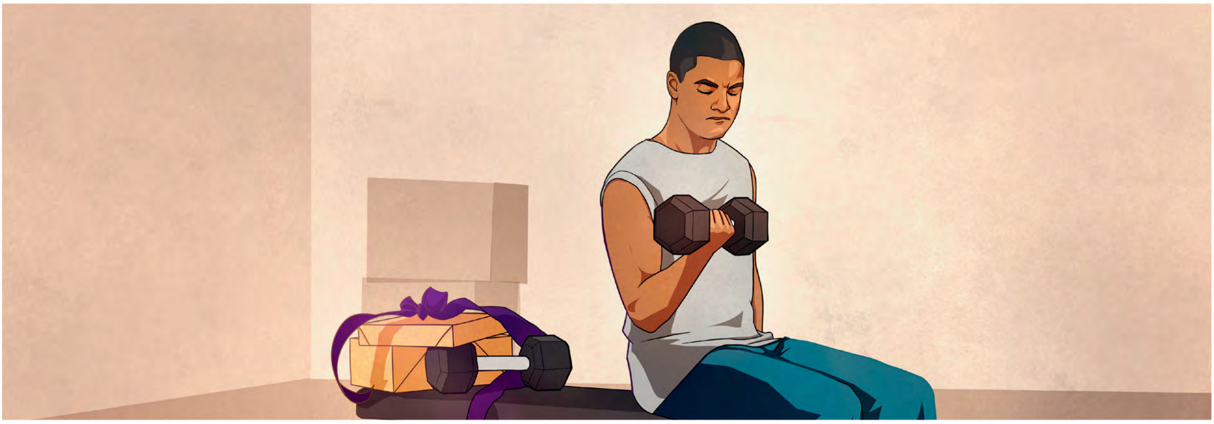

Bħal rigal li jkun ta' benefiċċju biss jekk tużah, il-fidwa tista' ġġibilna ħafna barkiet dment li nuru fidi fiha

www.jw.org © 2015 Watch Tower Bible and Tract Society of Pennsylvania

Għandna nuru l-apprezzament tagħna għall-fidwa.
(Ara kapitlu 5 tal-ktieb *Il-Bibbja X'Tgħallem?,* paragrafi 18-22.)

Aqra Ġwanni 17:3 u l-1 Ġwanni 5:3.
Jekk napprezzaw il-fidwa, x'se nitqanqlu nagħmlu?

Aqra Ġwanni 3:16 u Ġakbu 2:26.
Huwa biżżejjed li sempliċement ***ngħidu*** li nemmnu fis-sagrifiċċju ta' Ġesù bħala fidwa?

B'liema modi tixtieq turi kemm tapprezza l-fidwa?

www.jw.org © 2015 Watch Tower Bible and Tract Society of Pennsylvania

3 SPJEGA T-TWEMMIN TIEGĦEK

JEKK XI ĦADD JGĦID…

Jien ma nafx kif il-mewt ta' raġel wieħed eluf ta' snin ilu tista' teffettwali ħajti.

INT TISTA' TWIEĠEB…

X'aktarx li ħafna nies jaħsbuha bħalek. Imma jien nemmen li l-mewt ta' Ġesù *teffettwalna* ħajjitna għax…

Liema skrittura tista' turi lil din il-persuna?

Bil-ħarsa tal-persuna f'moħħok, int kieku kif tirraġuna fuq din l-iskrittura?

JEKK XI ĦADD JGĦID…

Biex issalva kulma għandek bżonn hu li temmen f'Ġesù.

INT TISTA' TWIEĠEB…

Naqbel miegħek li hu importanti ħafna li temmen f'Ġesù. Imma jien konvint ukoll li hemm bżonn iktar milli sempliċement nemmnu fih għax…

Liema skrittura tista' turi lil din il-persuna?

Bil-ħarsa tal-persuna f'moħħok, int kieku kif tirraġuna fuq din l-iskrittura?

www.jw.org © 2015 Watch Tower Bible and Tract Society of Pennsylvania