Փրկանք. Աստծու մեծագույն նվերը — Մաս 2

Հիմնված է «Ի՞նչ է սովորեցնում Աստվածաշունչը իրականում» գրքի 5-րդ գլխի վրա: Առկա է jw.org կայքում:

ՆՊԱՏԱԿԸ: Ինքնաքննություն անել և հասկանալ, թե որն է քո համոզմունքը և ինչու ես դրան հավատում: Քննել, թե ինչ է սովորեցնում Աստվածաշունչը, և տեսնել, թե ինչպես կարող ես քո համոզմունքը բացատրել ուրիշներին:

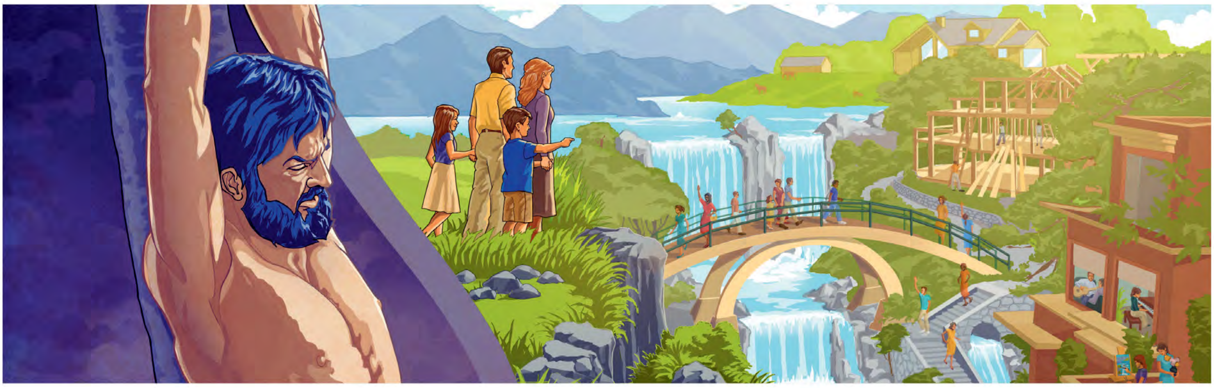

Ի՞ՆՉ ԿԱՐՈՂ Է ՀԻՍՈՒՍԻ ՄԱՀԸ ՆՇԱՆԱԿԵԼ ՄԵԶ ՀԱՄԱՐ

1 ՈՐՆ Է ՔՈ ՀԱՄՈԶՄՈՒՆՔԸ

Քո կարծիքով՝ ի՞նչ կպատասխանեն մարդիկ:

____

____

Իսկ դո՞ւ ինչ կասես:

____

____

Ինչո՞ւ ես դրան հավատում:

____

____

www.jw.org © 2015 Watch Tower Bible and Tract Society of Pennsylvania

3 ԲԱՑԱՏՐԻՐ ՔՈ ՀԱՄՈԶՄՈՒՆՔԸ

ԵԹԷ ԱՍԵՆ...

Երկու հազար տարի առաջ ապրած մարդու մահը ի՞նչ դեր կարող է ունենալ իմ կյանքում։

ԿԱՐՈՂ ԵՍ ԱՍԵԼ...

Շատերը գուցե այդպես են մտածում, բայց ես հավատում եմ, որ Հիսուսի մահը մեծ նշանակություն ունի մեզ համար, որովհետև...

Աստվածաշնչից ո՞ր խոսքը կկարդաս նրա համար։

Ինչպե՞ս կբացատրես այդ համարը, որպեսզի օգնես նրան տեսնել տվյալ հարցի պատասխանը։

ԵԹԷ ԱՍԵՆ...

Փրկվելու համար միայն պետք է հավատալ Հիսուսին։

ԿԱՐՈՂ ԵՍ ԱՍԵԼ...

Համաձայն եմ, որ Հիսուսին հավատալը անչափ կարևոր է։ Բայց համոզված եմ, որ միայն հավատը բավական չէ, որովհետև...

Աստվածաշնչից ո՞ր խոսքը կկարդաս նրա համար։

Ինչպե՞ս կբացատրես այդ համարը, որպեսզի օգնես նրան տեսնել տվյալ հարցի պատասխանը։

www.jw.org © 2015 Watch Tower Bible and Tract Society of Pennsylvania