Töleg — Hudaýyň iň uly sowgady (II bölüm)

Bu ýumuşlar jw.org saýtyndaky «Mukaddes Ýazgylar näme öwredýär?» kitabynyň 5-nji babyna esaslanýar.

MAKSADY: Nämä ynanýandygyňy we näme üçin ynanýandygyňy barlamak; Mukaddes Ýazgylaryň näme öwredýändigini bilmek we ynanýan zatlaryňy adamlara düşündirmek.

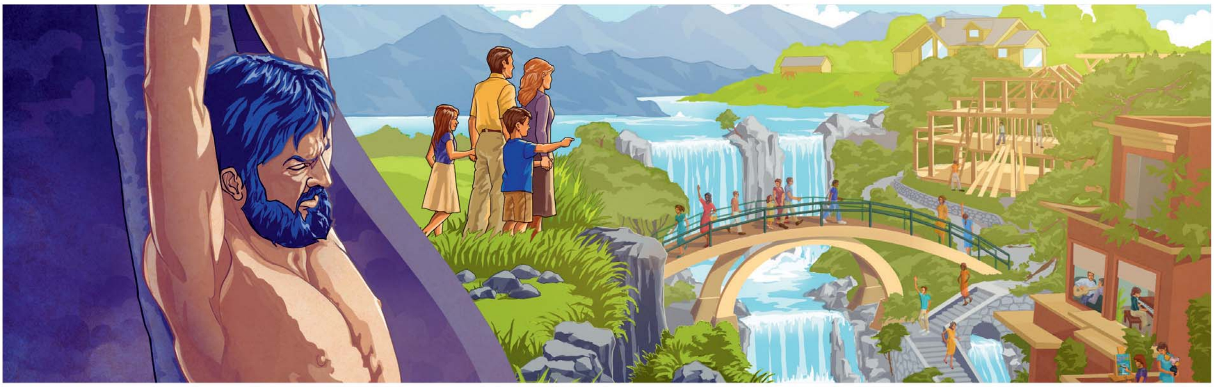

ISA PYGAMBERIŇ ÖLÜMI DURMUŞYMYZA NÄHILI TÄSIR EDÝÄR?

1 YNANÝAN ZATLARYŇ BARADA GÖZLEG GEÇIR

Bu barada adamlar näme diýýär?

___

___

Sen nämä ynanýarsyň?

___

___

Näme üçin ynanýarsyň?

___

___

www.jw.org © 2015 Watch Tower Bible and Tract Society of Pennsylvania

2 MUKADDES ÝAZGYLARYŇ NÄME ÖWREDÝÄNDIGINI BIL

Töleg gurbany bize köp peýda getirýär.
(«Mukaddes Ýazgylar öwredýär» kitabynyň 5-nji babynyň 14—17-nji abzaslaryna seret).

Koloslylar 1:13, 14; Ýewreýler 9:13, 14-nji aýatlary oka.
Töleg gurbany özümizi çendenaşa günäkärlemezlige nädip kömek edýär?

____

____

____

Rimliler 6:23-i oka.
Haýsy manyda töleg gurbany wepaly adamlara ebedi peýda getirer?

____

____

____

Berlen sowgady ulananymyzda peýdaly bolşy ýaly, töleg gurbanyna iman edýändigimizi görkezsek, ol bize köp bereketleri getirer

www.jw.org © 2015 Watch Tower Bible and Tract Society of Pennsylvania

Biz töleg gurbanyny gymmat saýýandygymyzy görkezmeli.

(«Mukaddes Ýazgylar öwredýär» kitabynyň 5-nji babynyň 18—22-nji abzaslaryna seret).

Ýahýa 17:3; 1 Ýahýa 5:3-nji aýatlary oka.

Töleg gurbanyny gymmat saýsak bizi näme etmäge höweslendirer?

Ýahýa 3:16; Ýakup 2:26-njy aýatlary oka.

Isa pygamberiň töleg gurbanyna iman edýändigimizi *aýtmak* ýeterlikmi?

Sen, esasanam, haýsy ýagdaýlarda töleg gurbanyny gymmat saýýandygyňy görkezmek isleýärsiň?

www.jw.org © 2015 Watch Tower Bible and Tract Society of Pennsylvania

3 YNANÝAN ZATLARYŇY DÜŞÜNDIR

KIMDIR BIRI ŞEÝLE DIÝSE:

Heý-de, müňlerçe ýyl öň ýaşan adamyň ölümi durmuşymyza täsir edermi? Men muňa ynanmaýaryn.

ŞEÝLE DIÝIP BILERSIŇ:

Köp adamlar şeýle pikir edýär. Ýöne men Isa pygamberiň ölüminiň durmuşymyza täsir edýändigine ynanýaryn. Sebäbi...

____

____

Oňa haýsy aýady okap berersiň?

____

Adamyň garaýşyny göz öňünde tutup, şol aýady nädip düşündirersiň?

____

KIMDIR BIRI ŞEÝLE DIÝSE:

Halas bolmak üçin, Isa pygambere iman etmek ýeterlik.

ŞEÝLE DIÝIP BILERSIŇ:

Hawa, Isa pygambere iman etmek gaty wajyp. Ýöne diňe iman etmek ýeterlikli däl. Sebäbi...

____

____

Oňa haýsy aýady okap berersiň?

____

Adamyň garaýşyny göz öňünde tutup, şol aýady nädip düşündirersiň?

____

www.jw.org © 2015 Watch Tower Bible and Tract Society of Pennsylvania