Ị Na-akwụwa Aka Ọtọ?

Chegodị ihe ga-eme ma ị na-akwụwa aka ọtọ ma ọ bụ ghara ịna-akwụwa aka ọtọ.

GỊNỊ KA Ị GA-EME?

Mee ihe nwanne gị gwara gị. Ọ bụrụ na papa gị na mama gị ajụọ gị, ghaa ụgha iji chebe nwanne gị.

Dee nsogbu o nwere ike ịkpata ma ọ bụrụ na papa gị na mama gị achọpụta na ị ghaara ha ụgha:

_____

_____

_____

Gwa nwanne gị na ị gaghị eji maka ya ghaa ụgha. Ọ bụrụ na ọ mịpụ na-agwaghị papa gị na mama gị, gwa ha.

Dee ihe ọma nwere ike ime ma ị gwa papa gị na mama gị eziokwu:

_____

_____

_____

"Ọ bụrụ na ị gwa papa gị na mama gị eziokwu, ha ga na-atụkwasị gị obi."

—Natasha.

(Gụọ Abụ Ọma 119:163. Chee echiche banyere otú i si ele ịgha ụgha ma ọ bụ ihe ndị ọzọ dị ka ịghọ aghụghọ anya.)

www.jw.org © 2015 Watch Tower Bible and Tract Society of Pennsylvania

2

GỊNỊ KA Ị GA-EME?

Gba nkịtị.

Dee nsogbu o nwere ike ịkpata ma ị gba nkịtị:

_____

_____

_____

Gwa ya papa gị ma ọ bụ mama gị ma ọ bụ Onye Kraịst ọzọ.

Dee ihe ọma nwere ike ime ma ị gwa ya mmadụ:

_____

_____

_____

"Ọ bụrụ na i kpuchie mmehie gị, akọnuche gị agaghị adị ọcha, obi agaghị adịkwa gị mma. Ihe ọzọ bụ na eziokwu mechaa pụta ìhè, ihe ga-akazi njọ."

—Carly.

(Gụọ Ekliziastis 12:14 na Jems 5:14-16. Chee echiche otú obi ga-adị gị ma e nyere gị aka otú kwesịrị ekwesị.)

www.jw.org © 2015 Watch Tower Bible and Tract Society of Pennsylvania

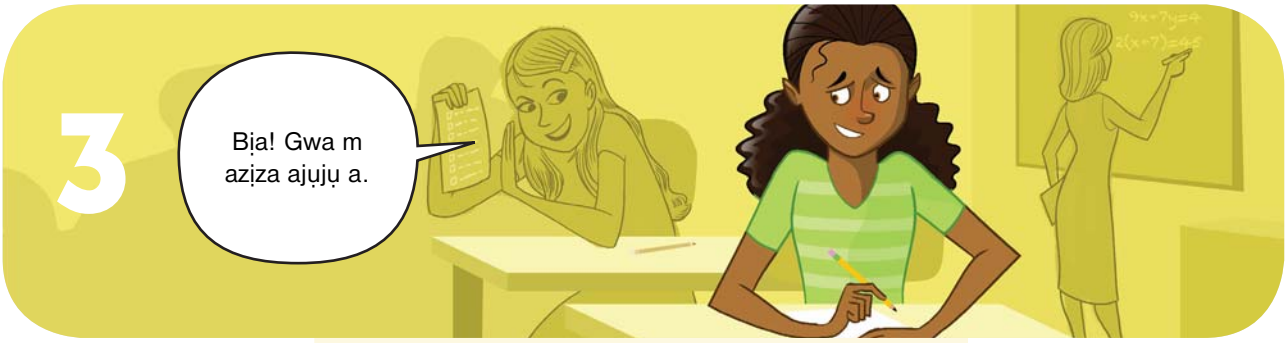

GỊNỊ KA Ị GA-EME?

Gwa ya; a sị ka e kwuwe, ị gaghị achọ ka ha chee na ị bụ onye oké ezi omume.

Dee nsogbu o nwere ike ịkpata ma ị gwa nwa klas unu azịza ajụjụ a jụrụ n'ule:

_____

_____

_____

Jụ ịgwa ya, n'agbanyeghị ihe ụmụ klas unu ga-ekwu.

Dee ihe ọma ndị nwere ike ime ma ị jụ ịgwa nwa klas unu azịza ajụjụ a jụrụ n'ule:

_____

_____

_____

"Ịghọ aghụghọ dị ka ọgwụ ọjọọ. Ọ bụrụ na ị na-aghọ aghụghọ, ọ ga-amara gị ahụ, ya aghọzie àgwà gị."

—Karen.

(Gụọ Ilu 29:25. Chee echiche otú obi ga-adị gị ma i mee ihe dí mma.)

www.jw.org © 2015 Watch Tower Bible and Tract Society of Pennsylvania

Chee banyere mgbe ọnwụnwa ịgha ụgha ma ọ bụ ịghọ aghụghọ nwere ike ịbịara gị. Dee nsogbu ọ ga-akpata ma i mee ya nakwa ihe ọma ga-eme ma ị jụ ime ya.

IHE NWERE IKE ỊNWA GỊ ỌNWỤNWA:

IHE I NWERE IKE IME:

IHE I KWESỊRỊ IME:

IHE NDỊ O NWERE IKE ỊKPATA

Nsogbu:

Ihe ọma:

Nke bụ eziokwu: Otú i si ekwu eziokwu na-egosi ụdị mmadụ ị bụ. N'ihi ya, jụọ onwe gị, sị: 'Olee ihe m chọrọ ka ndị mmadụ jiri mara m? Oleedị ụdị onye m chọrọ ịbụ?'—Ilu 20:11.

www.jw.org © 2015 Watch Tower Bible and Tract Society of Pennsylvania