Ṣé Olóòótọ́ Ni Ẹ?

Wo ohun tó lè ṣẹlẹ̀ tó o bá ṣòótọ́ tàbí tó ò ṣòótọ́.

KÍ LO MÁA ṢE?

Ṣe ohun tí ẹ̀gbọ́n ẹ sọ. Táwọn òbí ẹ bá bi ẹ lóhun tó ṣẹlẹ̀, parọ́ fún wọn kó o lè bo ẹ̀gbọ́n ẹ lásìírí.

Ohun tí kò dáa tó lè ṣẹlẹ̀ táwọn òbí ẹ bá mọ̀ pé irọ́ lo pa:

_____

_____

_____

Sọ fún ẹ̀gbọ́n ẹ pé o ò ní parọ́. Tó bá tiẹ̀ yọ́ lọ, sọ ohun tó ṣẹlẹ̀ fáwọn òbí ẹ.

Ohun tó dáa tó lè ṣẹlẹ̀ tó o bá sọ òótọ́ fáwọn òbí ẹ:

_____

_____

_____

"Tó bá yá, àwọn òbí ẹ máa fọkàn tán ẹ dáadáa tó o bá ń sọ òtítọ́."

—Natasha.

(Ka Sáàmù 119:163. Ronú nípa ojú tó o fi ń wo irọ́ pípa àti onírúurú èké ṣíṣe.)

www.jw.org © 2015 Watch Tower Bible and Tract Society of Pennsylvania

2

KÍ LO MÁA ṢE?

Má ṣọ fún ẹnì kankan.

Ohun tí kò dáa tó lè ṣẹlẹ̀ tó ò bá ṣọ fún ẹnì kankan:

_____

_____

_____

Ṣọ fún òbí ẹ tàbí Kristẹni kan tó dàgbà dénú.

Ohun tó dáa tó lè ṣẹlẹ̀ tó o bá ṣọ fún ẹnì kan:

_____

_____

_____

"Tó o bá bo àṣìṣe ẹ mọ́lẹ̀, ẹ̀rí ọkàn á máa dá ẹ lẹ́bi ṣáá ni, kì í sì í dáa rárá. Àṣírí á pa dà tú, tó bá sì wá tú, ìyẹn ló máa ń burú jù."

—Carly.

(Ka Oníwàásù 12:14 àti Jákọ́bù 5:14-16. Ronú nípa bínú ẹ ṣe máa dùn tó tí o bá wá rẹ́ni ràn ẹ́ lọ́wọ́.)

www.jw.org © 2015 Watch Tower Bible and Tract Society of Pennsylvania

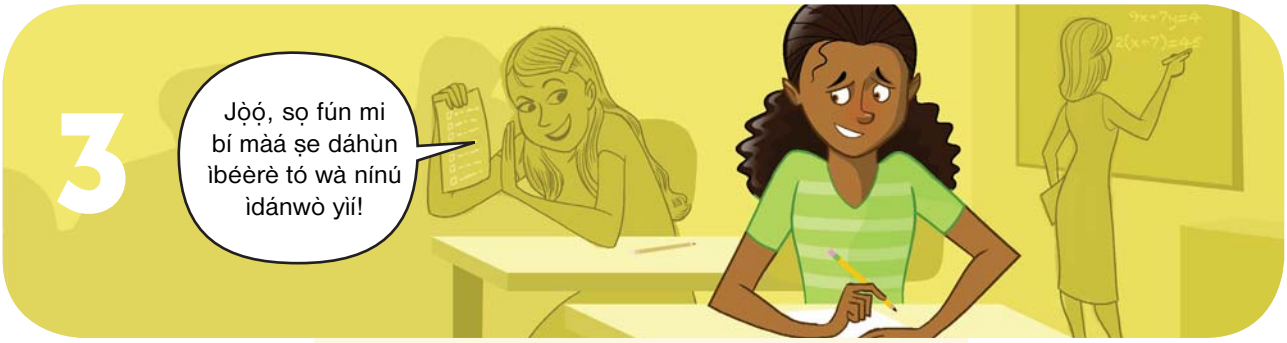

KÍ LO MÁA ṢE?

Sọ ọ́ fún un; kó má bàa rò pé ò ń ṣe bí olódodo.

Ohun tí kò dáa tó lè ṣẹlẹ̀ tó o bá sọ ìdáhùn yẹn fún ọmọ kíláàsì rẹ:

_____

_____

_____

Má sọ fún un, láìka ohun yòówù kó rò sí.

Ohun tó dáa tó lè ṣẹlẹ̀ tí o kò bá sọ ìdáhùn yẹn fún ọmọ kíláàsì rẹ:

_____

_____

_____

"Téèyàn ò bá kí ń ṣòótọ́, ó lè mọ́ ọn lára tí kò bá jáwọ́. Ọ̀rọ̀ ẹ á wá dà bí ẹni tó ń lo oògùn nílòkulò, tó sì ti wá mọ́ lára."

—Karen.

(Ka Òwe 29:25. Ronú nípa bínú ẹ ṣe máa dùn tó tí o bá dúró lórí òtítọ́.)

www.jw.org © 2015 Watch Tower Bible and Tract Society of Pennsylvania

Wá ronú ohun kan tó lè ṣẹlẹ̀, tó lè fẹ́ mú kó o má ṣòótọ́. Kọ ohun tó dáa àti èyí tí ò dáa tó lè jẹ́ àbájáde ohun tó o bá ṣe.

OHUN TÓ ṢẸLẸ̀:

OHUN TÓ LÈ WÁ SÍ Ẹ LỌ́KÀN:

OHUN TÓ YẸ KÓ O ṢE:

OHUN TÓ LÈ JẸ́ ÀBÁJÁDE

Ohun tó dáa:

Ohun tí kò dáa:

Òtítọ́ ibẹ̀ ni pé: Bó o bá ṣe jẹ́ olóòótọ́ sí máa ń fi irú ẹni tó o jẹ́ hàn. Wá bi ara rẹ pé: ‘Irú èèyàn wo ni mo fẹ́ káwọn ẹlòmíì mọ̀ mí sí? Irú èèyàn wo gan-an ni mo fẹ́ jẹ́?’—Òwe 20:11.

www.jw.org © 2015 Watch Tower Bible and Tract Society of Pennsylvania