

Hvad er Guds rige? (1. del)

Baseret på kapitel 8 i bogen *Hvad er det Bibelen virkelig lærer?* Den findes på jw.org.

FORMÅL: Overvej hvad du tror, og hvorfor, undersøg hvad Bibelen lærer, og se hvordan du kan forklare din tro for andre.

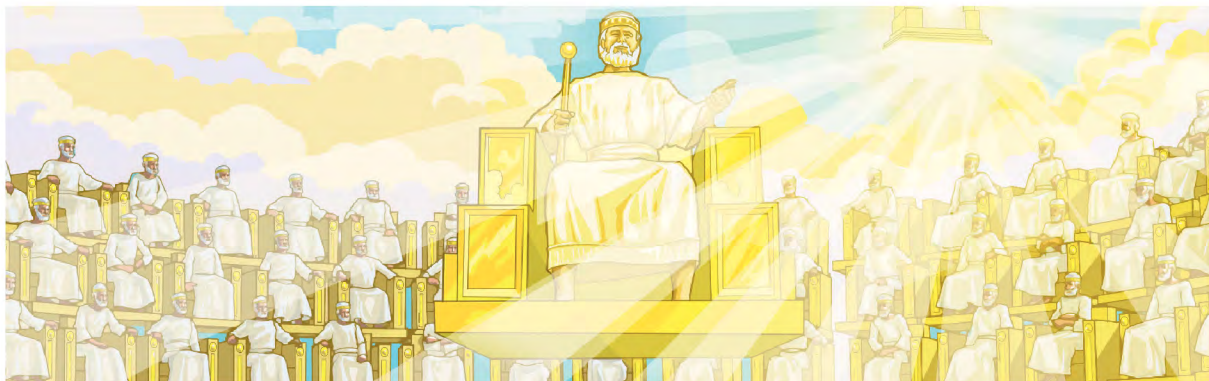

HVORFOR ER KONGERNE I GUDS RIGE VELKVALIFICEREDE TIL DERES OPGAVE?

1 OVERVEJ HVAD DU TROR PÅ

Hvad tror du andre vil svare?

Hvad mener *du*?

Hvorfor mener du det?

2

UNDERSØG HVAD BIBELEN LÆRER

Jesus er den bedste konge.

(Se kapitel 8 i *Hvad er det Bibelen virkelig lærer?*, paragraf 1-7).

Læs 1 Timoteus 6:15, 16.

Hvordan viser versene at Jesus vil kunne udrette meget mere godt end nogen regent på jorden?

Læs Esajas 11:2-4.

Hvad fortæller profetien om hvordan Jesus vil være som konge?



Jehova har udvalgt trofaste mennesker fra alle samfundslag til at regere sammen med Jesus

Jehova har udvalgt konger der kan sætte sig i vores sted.

(Se kapitel 8 i *Hvad er det Bibelen virkelig lærer?*, paragraf 8-10).

Læs Åbenbaringen 5:10 og 14:1, 4.

Hvem vil ifølge versene være Jesu medregenter?

Hvordan ved vi at Jesu medregenter forstår vores problemer? (Tip: Læs Åbenbaringen 14:4b igen, og sammenhold det med 1 Korinther 6:9-11).

Hvad overbeviser dig om at Jesus og de 144.000 er velkvalificerede til at være konger i Guds rige?

3

FORKLAR DIN TRO

HVIS NOGEN SIGER ...

Jesus levede og døde for mange hundrede år siden, så jeg tror ikke på han har nogen betydning for mit liv.

KUNNE DU SVARE ...

Det vil mange sikkert give dig ret i. Men jeg mener noget andet, for ...

Hvilket bibelvers kunne du vise?

Hvordan vil du forklare bibelverset så vedkommende kan relatere til det?

HVIS NOGEN SIGER ...

Der er masser af engle i himlen, så jeg forstår ikke hvorfor Gud ville vælge 144.000 mennesker.

KUNNE DU SVARE ...

Du har ret i at der er utallige engle i himlen. Men jeg mener der er fordele ved at trofaste mennesker skal regere over os, for ...

Hvilket bibelvers kunne du vise?

Hvordan vil du forklare bibelverset så vedkommende kan relatere til det?
