Азыр «акыркы күндөрбү»? (1-бөлүк)

«Ыйык Китепте чынында эмне делет?» китебинин 9-бөлүмүнө негизделди.
Ал китепти jw.org/ky сайтынан жүктөп алсаң болот.

МАКСАТЫҢ: Өзүңдүн эмнеге ишенериңди, эмне үчүн ошого ишенериңди аныктоо; Ыйык Китепте эмне делерин изилдөө; ишенген нерселериңди башкаларга түшүндүрүүгө үйрөнүү.

БИЗ «АКЫРКЫ КҮНДӨРДӨ» ЖАШАП ЖАТАБЫЗБЫ?

1 ӨЗҮҢДҮН ЭМНЕГЕ ИШЕНЕРИҢДИ АНЫКТА

Башкалар эмне деши мүмкүн?

____

____

Сен эмнеге ишенесиң?

____

____

Буга эмне үчүн ишенесиң?

____

____

www.jw.org © 2015 Watch Tower Bible and Tract Society of Pennsylvania

2 ЫЙЫК КИТЕПТЕ ЭМНЕ ДЕП АЙТЫЛАРЫН ИЗИЛДЕП КӨР

Кудай Сөзүндө «акыркы күндөрдүн» келери алдын ала айтылган.
(Кара: «Ыйык Китепте эмне делет?» китеби, 9-бөлүм, 1—5-абзацтар.)

Оку: Ышая 46:10.

Жахабанын акыркы күндөрдүн келерин алдын ала айта аларына эмне үчүн ишенебиз?

____

____

____

Оку: Матай 24:3 жана 2 Тиметей 3:1.

Бул аяттар адамзат бул дүйнө түзүлүшүнүн аягында жашап жатканын кандайча көрсөтүп турат?

____

____

____

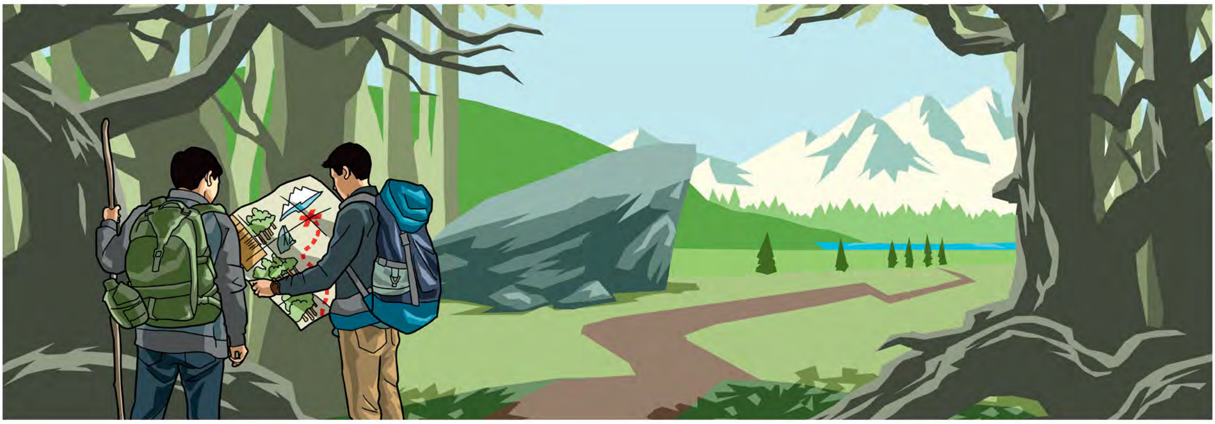

Картадагы белгилер барар жериңе жакын калганыңды көрсөткөндөй эле, дүйнөдө болуп жаткандар дүйнө түзүлүшүнүн соңу жакын калганын көрсөтүп турат

www.jw.org © 2015 Watch Tower Bible and Tract Society of Pennsylvania

Ыйык Китепте биз жашап жаткан акыркы күндөр жөнүндө алдын ала айтылган.

(Кара: «Ыйык Китепте эмне делет?» китеби, 9-бөлүм, 6—11-абзацтар.)

Оку: Матай 24:7 жана Лука 21:11.

Сен бул жерде айтылгандардын кайсынысынын болуп жатканын көрүп же угуп жатасың?

Оку: 2 Тиметей 3:1—5

Сен адамдардан ушул сапаттардын кайсыларын байкап жатасың?

Акыркы күндөрдө жашап жатканыбызга эмне үчүн ишенесиң?

www.jw.org © 2015 Watch Tower Bible and Tract Society of Pennsylvania

3 ЭМНЕЛЕРГЕ ИШЕНЕРИҢДИ БАШКАЛАРГА ТҮШҮНДҮРҮП БЕР

КИМДИР БИРӨӨ МЫНДАЙ ДЕСЕ:

Согуш, ачарчылык, табигый кырсыктар дайыма эле болуп келген. Андыктан азыркы убак тарыхтагы өзгөчө учур деп деле айтууга болбойт.

МЫНДАЙ ДЕП ЖООП БЕРСЕҢ БОЛОТ:

Тарых бою булардын баары болуп келгени чын. Бирок биз жашап жаткан учур чынында эле *өзгөчө учур* экенине ишенем, анткени...

____

____

Кайсы аятты окуп берсең болот?

____

Анын көз карашын эске алып, бул аяттын негизинде кантип талкуулашсаң болот?

____

КИМДИР БИРӨӨ МЫНДАЙ ДЕСЕ:

Алдын ала айтылган бул сөздөр, балким, келечекке тиешелүүдүр.

МЫНДАЙ ДЕП ЖООП БЕРСЕҢ БОЛОТ:

Көптөр ушундай деп ойлошу мүмкүн. Бирок мен андай эмес экенине ишенем, анткени...

____

____

Кайсы аятты окуп берсең болот?

____

Анын көз карашын эске алып, бул аяттын негизинде кантип талкуулашсаң болот?

____

www.jw.org © 2015 Watch Tower Bible and Tract Society of Pennsylvania