Adakah Kita Sedang Hidup pada "Hari-Hari Terakhir"? (Bahagian 1)

Berdasarkan bab 9 daripada buku *Apakah Sebenarnya Ajaran Bible?* yang terdapat di jw.org/ms.

TUJUAN: Tinjau apa yang anda percaya dan sebabnya, kaji apa yang diajarkan Bible, dan lihat bagaimana anda dapat menjelaskan kepercayaan anda kepada orang lain.

ADAKAH SEMUA INI MENUNJUKKAN KEADAAN PADA "HARI-HARI TERAKHIR"?

1 TINJAU KEPERCAYAAN ANDA

Apakah pandangan orang tentang hal ini?

Apakah kepercayaan *anda?*

Mengapakah anda berkata begitu?

www.jw.org/ms © 2017 Watch Tower Bible and Tract Society of Pennsylvania

2 KAJI AJARAN BIBLE

Firman Tuhan telah menubuatkan suatu jangka masa yang dipanggil sebagai hari-hari terakhir.
(Lihat buku *Ajaran Bible,* bab 9, perenggan 1-5.)

Baca Yesaya 46:10.
Mengapakah kita percaya bahawa Yehuwa dapat bernubuat tentang hari-hari terakhir?

Baca Matius 24:3 dan 2 Timotius 3:1.
Bagaimanakah ayat-ayat tersebut menyatakan bahawa sistem dunia ini akan berakhir?

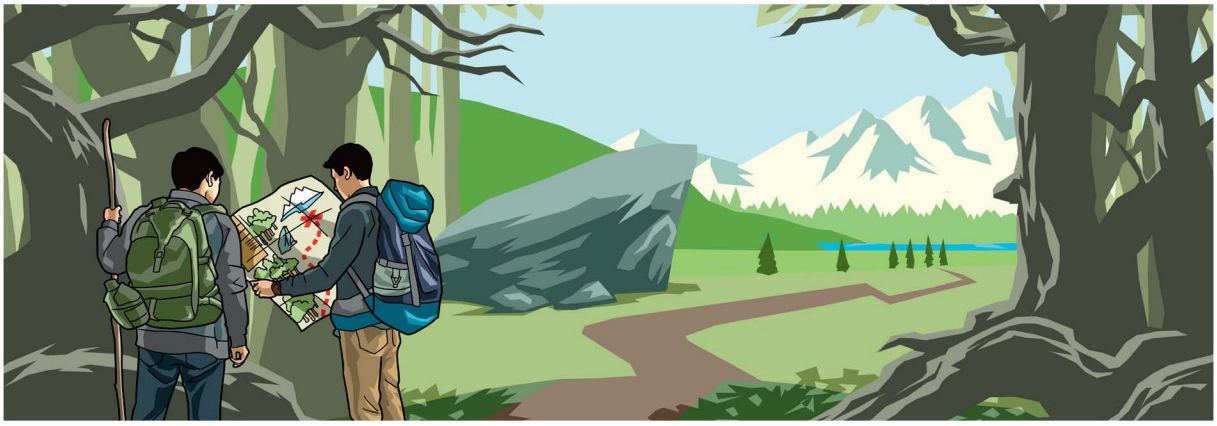

Sepertimana suatu tanda membantu anda tahu jika anda sudah hampir sampai ke destinasi, begitu juga keadaan dunia mengesahkan bahawa kita sudah dekat dengan akhir sistem dunia ini

www.jw.org/ms © 2017 Watch Tower Bible and Tract Society of Pennsylvania

Firman Tuhan menubuatkan bahawa kita hidup pada hari-hari terakhir.

(Lihat buku *Ajaran Bible,* bab 9, perenggan 6-11.)

Baca Matius 24:7 dan Lukas 21:11.

Menurut ayat-ayat ini, peristiwa manakah yang pernah *anda* lihat atau dengar?

Baca 2 Timotius 3:1-5.

Menurut ayat-ayat ini, apakah sifat-sifat buruk yang ditunjukkan oleh kebanyakan orang hari ini?

Mengapakah anda pasti bahawa kita sedang hidup pada hari-hari terakhir?

www.jw.org/ms © 2017 Watch Tower Bible and Tract Society of Pennsylvania

3 JELASKAN KEPERCAYAAN ANDA

JIKA SESEORANG BERKATA…

Sejak dahulu lagi, peperangan, kebuluran, dan bencana alam sering berlaku. Jadi keadaan kita sekarang tiada beza dengan dahulu.

ANDA BOLEH MENJAWAB…

Memang benar bahawa semua hal ini telah berlaku sejak dahulu lagi. Tetapi saya percaya bahawa zaman kita sekarang *memang* berbeza kerana…

_____

_____

Apakah ayat Bible yang sesuai ditunjukkan kepadanya?

_____

Bagaimanakah anda akan menjelaskan ayat itu kepadanya?

_____

JIKA SESEORANG BERKATA…

Mungkin nubuat-nubuat ini hanya akan berlaku dengan sepenuhnya pada masa depan.

ANDA BOLEH MENJAWAB…

Banyak orang mungkin setuju dengan pandangan itu. Tetapi, saya percaya bahawa nubuat-nubuat ini sedang berlaku kerana…

_____

_____

Apakah ayat Bible yang sesuai ditunjukkan kepadanya?

_____

Bagaimanakah anda akan menjelaskan ayat itu kepadanya?

_____

www.jw.org/ms © 2017 Watch Tower Bible and Tract Society of Pennsylvania