के हामी “अन्तको दिनमा” बाँचिरहेका छौं? (भाग १)

www.jw.org/ne मा उपलब्ध *बाइबलले वास्तवमा के सिकाउँछ?* किताबको अध्याय ९ मा आधारित।

उद्देश्यः तपाईं के विश्वास गर्नुहुन्छ र किन गर्नुहुन्छ पत्ता लगाउनुहोस्, बाइबलले के सिकाउँछ जाँच्नुहोस् अनि तपाईं आफ्नो विश्वासबारे अरूलाई कसरी बताउन सक्नुहुन्छ थाह पाउनुहोस्।

के अहिलेको समय “अन्तको दिन” हो?

१ तपाईं के विश्वास गर्नुहुन्छ पत्ता लगाउनुहोस्

अरूहरूले के भन्न सक्छन्?

____

____

तपाईं के विश्वास गर्नुहुन्छ?

____

____

तपाईं किन त्यस्तो विश्वास गर्नुहुन्छ?

____

____

www.jw.org/ne © 2017 Watch Tower Bible and Tract Society of Pennsylvania

२ बाइबलले के सिकाउँछ जाँच्नुहोस्

परमेश्वरको वचनले अन्तको दिनबारे भविष्यवाणी गरेको थियो।

(*बाइबलले सिकाउँछ* किताबको अध्याय ९ को अनुच्छेद १-५ हेर्नुहोस्।)

यशैया ४६:१० पढ्नुहोस्।

परमेश्वरले अन्तको दिनबारे भविष्यवाणी गर्न सक्नुहुन्छ भनेर किन पक्का हुन सक्छौं?

मत्ती २४:३ र २ तिमोथी ३:१ पढ्नुहोस्।

यस युगको अन्त हुनेछ भनेर यी शास्त्रपदहरूले कसरी देखाउँछ?

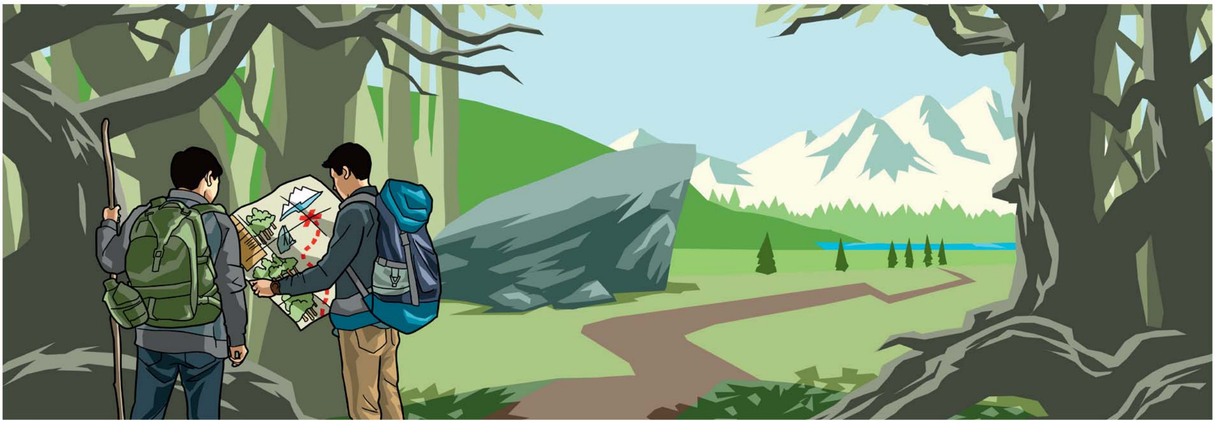

नक्साले पुग्नुपर्ने ठाउँ नजिक छ भन्ने कुरा थाह पाउन मदत गर्छ, त्यसैगरि संसारको अवस्थाले यस युगको अन्त नजिक छ भन्ने प्रमाण दिन्छ

www.jw.org/ne © 2017 Watch Tower Bible and Tract Society of Pennsylvania

अहिले हामी बाँचिरहेको समयबारे बाइबलमा पहिल्यै भविष्यवाणी गरिएको थियो।

(*बाइबलले सिकाउँछ* किताबको अध्याय ९ को अनुच्छेद ६-११ हेर्नुहोस्।)

मत्ती २४:७ र लूका २१:११ पढ्नुहोस्।

तपाईंले यी भविष्यवाणी पूरा भएका कस्ता प्रमाणहरू देख्नु वा सुन्नु भएको छ?

____

____

____

____

२ तिमोथी ३:१-५ पढ्नुहोस्।

यो पदमा लेखिएको कस्तो-कस्तो नराम्रो व्यवहार **तपाईंले** मानिसहरूमा देख्नुभएको छ?

____

____

____

____

हामी अन्तको दिनमा बाँचिरहेका छौं भन्ने कुरामा तपाईं कसरी पक्का हुनुभयो?

____

____

____

____

www.jw.org/ne © 2017 Watch Tower Bible and Tract Society of Pennsylvania

३ आफ्नो विश्वासबारे बताउनुहोस्

कसैले यसो भनेमा . . .

युद्ध, अनिकाल र प्राकृतिक प्रकोप त सदियौंदेखि हुँदै आएको कुरा हो। अहिलेको समयमा पनि ती कुराहरू हुनु कुनै नौलो कुरा होइन।

तपाईं यस्तो जवाफ दिन सक्नुहुन्छ . . .

यो कुरा सही हो कि युद्ध, अनिकाल र प्राकृतिक प्रकोप इतिहासको सुरुदेखि नै भइरहेको छ। तर मलाई अहिलेको समय अलि फरक *लाग्छ* किनभने . . .

____

____

तपाईं उक्त व्यक्तिलाई कुन बाइबल पद देखाउन सक्नुहुन्छ?

____

उक्त व्यक्तिको विचारधारा मनमा राख्दै तपाईं त्यस बाइबल पदमा कसरी तर्क गर्न सक्नुहुन्छ?

____

कसैले यसो भनेमा . . .

सायद भविष्यमा चाहिं यी भविष्यवाणीहरू पूरा होलान्।

तपाईं यस्तो जवाफ दिन सक्नुहुन्छ . . .

थुप्रै मानिसलाई त्यस्तो लाग्न सक्छ तर मेरो विश्वास भने अलिकति फरक छ किनभने . . .

____

____

तपाईं उक्त व्यक्तिलाई कुन बाइबल पद देखाउन सक्नुहुन्छ?

____

उक्त व्यक्तिको विचारधारा मनमा राख्दै तपाईं त्यस बाइबल पदमा कसरी तर्क गर्न सक्नुहुन्छ?

____

www.jw.org/ne © 2017 Watch Tower Bible and Tract Society of Pennsylvania