Շարունակ աղոթիր սուրբ ոգու համար

Սամսոնը սուրբ ոգի ստացավ, քանի որ աղոթեց Եհովային, որ զորացնի իրեն (Դատավորներ 16:28):
Եհովան քո աղոթքին էլ կպատասխանի, եթե խնդրես, որ սուրբ ոգին քեզ օգնի:

ԿԱՐԴԱ ՂՈՒԿԱՍ 11:5–13: Հիսուսը երեք օրինակով սովորեցրեց, որ անհրաժեշտ է շարունակ աղոթել սուրբ ոգու համար.
1) երեք հացի օրինակը (5–10 համարներ), 2) ձկան և օձի օրինակը (11-րդ համար)
և 3) ձվի ու կարիճի օրինակը (12-րդ համար):

Ներկիր, կտրիր, հետո ընկերոջդ կամ ծնողիդ հետ ցուցադրիր Ղուկաս 11:5–13 համարներում նշված օրինակները:

Յուրաքանչյուր օրինակի համար հարցրու

- Ի՞նչ կտայի նրան, ով ինձնից հաց, ձուկ կամ ձու խնդրեր:
- Ի՞նչ կտա Եհովան ինձ, եթե սուրբ ոգին խնդրեմ:

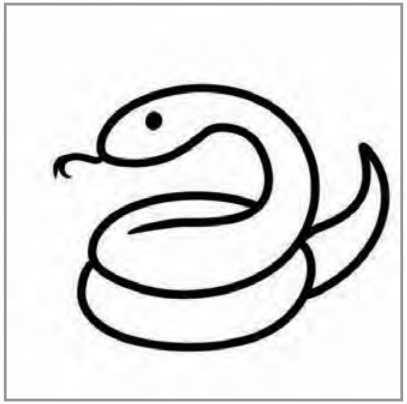

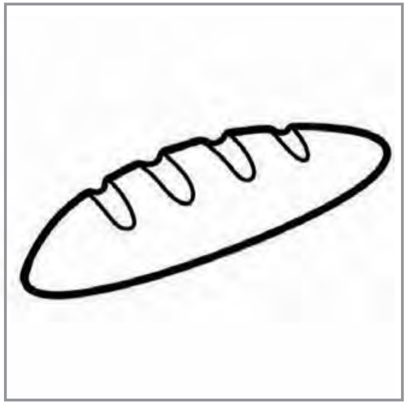

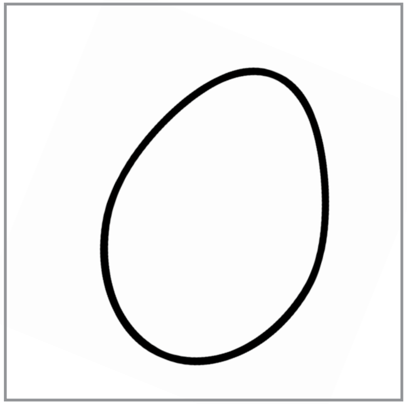

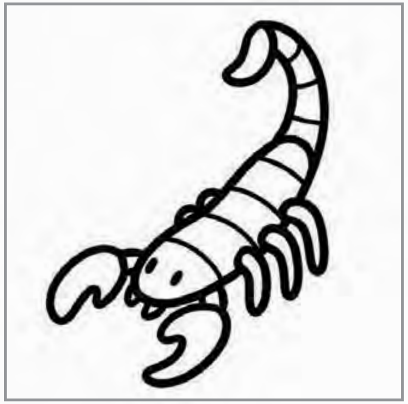

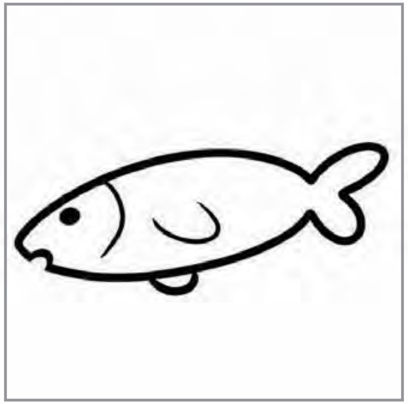

www.jw.org © 2016 Watch Tower Bible and Tract Society of Pennsylvania