Аруулугуңду сакта

Ыйык Китепте: «Бузуктуктан алыс болгула»,— деп айтылат (1 Тесалоникалыктар 4:3). Ой жүгүртүп, Кудайдын мыйзамдарына карманyy пайда гана алып келерине болгон ишенимиңди бекемде.

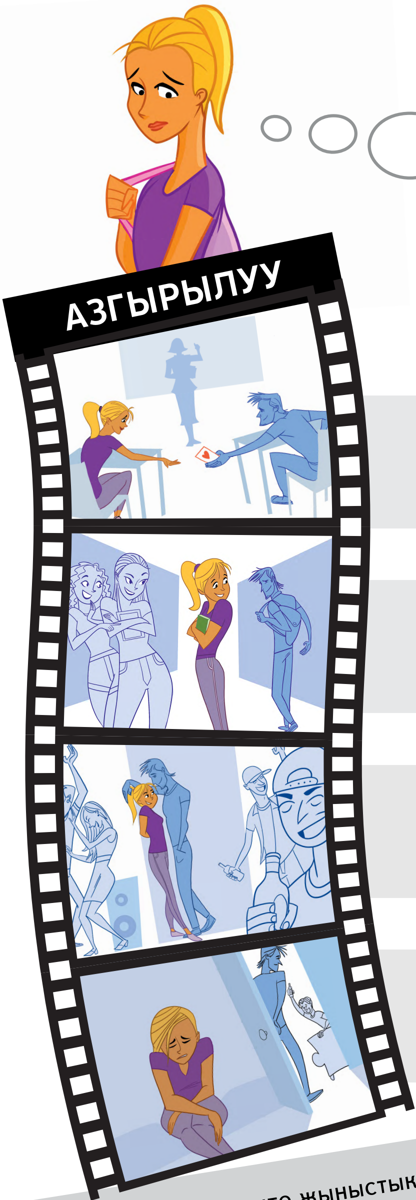

Кудайдын мыйзамдары чектейби?

Кудай никеге тура электерге рахат тартуулаган нерселерди кылууга эмне үчүн тыюу салат?

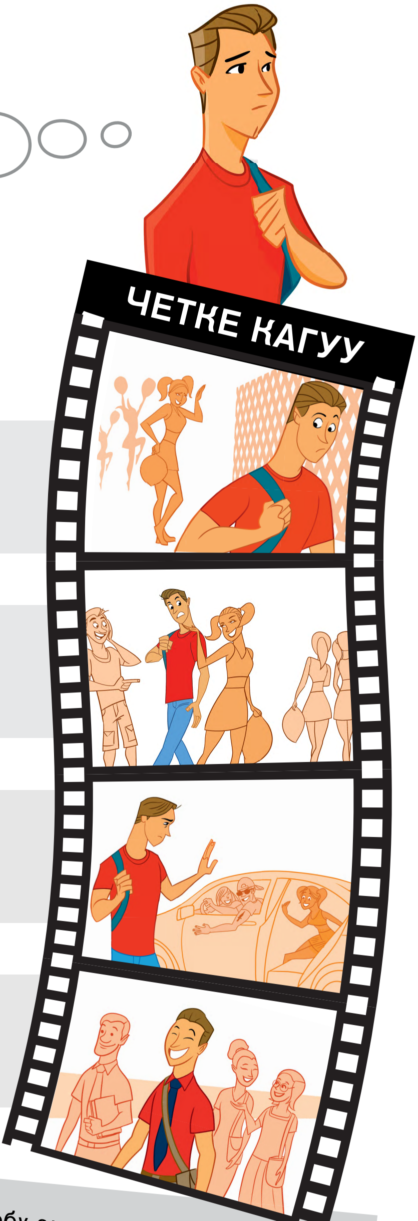

Төмөнкү жагдайларды элестетип көр:

1-ЖАГДАЙ
СЕЗИМ

2-ЖАГДАЙ
КЫСЫМ

3-ЖАГДАЙ
МҮМКҮНЧҮЛҮК

4-ЖАГДАЙ
НАТЫЙЖАСЫ

Никеге тура электе жыныстык катнашка барган жаштардын көбү кийин өкүнөт. **Эмне үчүн деп ойлойсуң?**

____

____

Кыздардын көбү аны колдонуп таштап коё турган эмес, коргой турган балдарды жактырат. Ал эми балдардын көбү жеңил ойлуу кыздарды жактырбайт. **Эмне үчүн деп ойлойсуң?**

____

____

www.jw.org © 2016 Watch Tower Bible and Tract Society of Pennsylvania

ТЕРЕҢ ОЙЛОН!

Суроолорго жооп бер.

1-ЖАГДАЙ

СЕЗИМ

Жыныстык каалоолорду эмне үчүн дайыма эле «душман» көрбөш керек? (Оку: **Накыл сөздөр 5:18, 19.**)

Жыныстык каалоолоруң жөн эле күчтүү сезим деп ойлойсуңбу? (Андай каалоо дагы эмнелерге түрткү болушу мүмкүн экенин аныкта.)

Каалооң пайда болгондо дароо ага жетеленип иш кыласыңбы?	ООБА	ЖОК
Жыныстык каалоолоруңду башкара алам деп ойлойсуңбу?	ООБА	ЖОК

Ал каалоону берген Кудай өзүн кармай билүү сапатын өрчүтүш керектигин да айтат. Бул сенин мындай кылуу колуңан келерине Кудайдын ишенерин кандайча көрсөтүп турат? (Оку: **1 Тесалоникалыктар 4:4.**)

2-ЖАГДАЙ

КЫСЫМ

Аруулугун сактагандарды эмне үчүн шылдыңдайт деп ойлойсуң?

Жыныстык катнашка барууга теңтуштарың эмне үчүн кысым көрсөтөт деп ойлойсуң?

Кудайдын мыйзамын бузууга кысым көрсөткөндөргө кандай карашың керек? (Оку: **Накыл сөздөр 13:20.**)

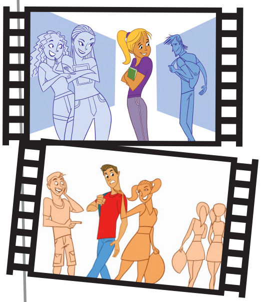

3-ЖАГДАЙ

МҮМКҮНЧҮЛҮК

Никеге тура электе жыныстык катнашка барууга азгырылбаш үчүн кимдерден, кандай жерлерден, кандай жагдайлардан качканың оң?

www.jw.org © 2016 Watch Tower Bible and Tract Society of Pennsylvania

4-ЖАГДАЙ

НАТЫЙЖАСЫ

Жыныстык катнашка жеңил ойлуу карагандардын адаттары үй-бүлө кургандан кийин эле өзгөрүп кетпейт. Бул бойдок кезинде жыныстык катнашта болуудан качышың керектигин кандайча баса белгилеп турат? **(Оку: Галатиялыктар 6:7, 8.)**

Никеге тура электе аруулукту сактоонун кандай пайдалары бар деп ойлойсуң?

Теңтуштарыңдын «каалаганыңды кыл» деген көз карашына карманганда көрө, Кудайдын: «Бузуктуктан качкыла»,— деген мыйзамына баш ийсең, бактылуураак болоруңа ишенесиңби? Эгер ошондой болсо, эмне үчүн?

ПЛАН ТҮЗ

1-ЖАГДАЙ:СЕЗИМ
Азгырылып бараткынымды байкасам, мындай кылам:

2-ЖАГДАЙ:КЫСЫМ
Аруулукту сактап жүргөнүм үчүн шылдыңдап, жыныстык катнашка барууга кысым көрсөтүшсө, мындай дейм:

3-ЖАГДАЙ: МҮМКҮНЧҮЛҮК
Жыныстык катнашка барууга азгырылышым мүмкүн болгон жагдайга кабылсам, мындай кылам:

БУЛ КОЛУҢАН КЕЛЕТ!

Чечкиндүүлүгүңдү азыр бекемдесең, кысым көрсөтүлгөндө да туура иш кыласың!

www.jw.org © 2016 Watch Tower Bible and Tract Society of Pennsylvania