మనం చివరి రోజుల్లో జీవిస్తున్నామా? (2వ భాగం)

ఇది బైబిలు నిజంగా ఏమి బోధిస్తోంది? అనే పుస్తకంలో 9వ అధ్యాయం నుండి తీసుకున్న సమాచారం. ఈ పుస్తకం www.jw.org/te వెబ్‌సైట్‌లో ఉంది.

ఉద్దేశం: మీరు ఏమి నమ్ముతున్నారో, ఎందుకలా నమ్ముతున్నారో ఆలోచించండి. ఈ విషయంలో బైబిలు ఏమి చెప్తుందో జాగ్రత్తగా పరిశీలించి, ఇతరులకు వాటిని ఎలా వివరించవచ్చో తెలుసుకోండి.

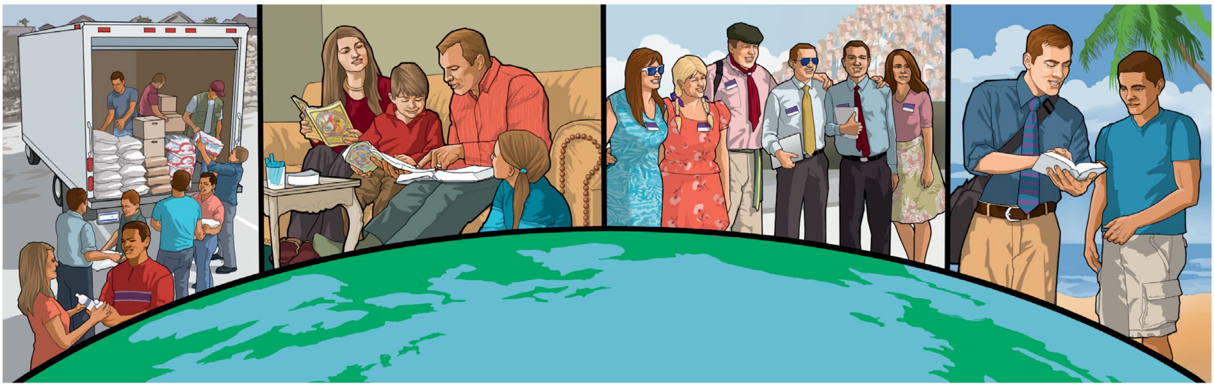

చివరి రోజుల గురించి బైబిలు, మంచి విషయాలు ఏమైనా చెప్తుందా?—2 తిమోతి 3:1.

1 మీరేం నమ్ముతున్నారు?

చెప్పట్లేదని కొంతమంది ఎందుకంటారు?

చెప్తుందని కొంతమంది ఎందుకంటారు?

మీరు ఏమంటారు?

ఎందుకలా అనుకుంటున్నారు?

www.jw.org © 2016 Watch Tower Bible and Tract Society of Pennsylvania

2 బైబిలు ఏమి చెప్తుందో పరిశీలించండి

చివరి రోజుల్లో జరగనున్న మంచి విషయాల గురించి దేవుని వాక్యం చెప్పింది.
(బైబిలు బోధిస్తోంది పుస్తకంలో 9వ అధ్యాయం, 12-14 పేరాలు చూడండి.)

దానియేలు 12:4 చదవండి.

చివరి రోజుల్లో దేవుని ప్రజలు సరైన జ్ఞానాన్ని పెంచుకుంటారని ఈ లేఖనం ఎలా చూపిస్తోంది?

____

____

____

మత్తయి 24:3, 14; ప్రకటన 7:9 చదవండి.

యెహోవాసాక్షుల ప్రకటనా పని, ఈ వచనాలను ఏయే విధాలుగా నెరవేరుస్తోంది?

____

____

____

చివరి రోజులు పూర్తయ్యాక, ఏ మనిషీ చేయలేని పనుల్ని యెహోవా మనకోసం చేస్తాడు

www.jw.org © 2016 Watch Tower Bible and Tract Society of Pennsylvania

చివరి రోజులు పూర్తయ్యాక మంచి సంఘటనలు జరుగుతాయి.

(బైబిలు బోధిస్తోంది పుస్తకంలో 9వ అధ్యాయం, 15-18 పేరాలు చూడండి.)

2 థెస్సలొనీకయులు 1:6-9; ప్రకటన 21:3-5 చదవండి.

చివరి రోజులు పూర్తయ్యాక, ఇప్పుడున్న సమస్యలు ఇక ఎప్పటికీ ఎందుకు ఉండవు?

లూకా 21:34-36 చదవండి.

ఈ చివరి రోజుల్లో “మెలకువగా” ఉంటే, మనం ఎలా ప్రయోజనం పొందుతాం?

ఈ స్టడీ గైడులో ప్రస్తావించిన ముఖ్యాంశాల్లో ప్రత్యేకించి మీకు ప్రోత్సాహకరంగా అనిపించినవి ఏమిటి?

www.jw.org © 2016 Watch Tower Bible and Tract Society of Pennsylvania

3 ఇలా వివరించండి . . .

ఎవరైనా ఇలా అంటే . . .

మనుషులు చివరికి, ఈ భూమిని పూర్తిగా నాశనం చేసేస్తారు.

మీరిలా చెప్పవచ్చు . . .

నిజమే, పరిస్థితి చూస్తుంటే అలాగే కనిపిస్తోంది. కానీ, ఈ భూమి పూర్తిగా నాశనం అవ్వదని నేను నమ్ముతున్నాను. ఎందుకంటే . . .

____

____

మీరు వాళ్లకు ఏ వచనం చూపిస్తారు?

____

వాళ్ల అభిప్రాయాన్ని మనసులో ఉంచుకుని మీరు ఈ వచనాన్ని ఎలా వివరిస్తారు?

____

ఎవరైనా ఇలా అంటే . . .

సైన్స్, టెక్నాలజీ, వైద్య రంగాల్లో అభివృద్ధి సాధిస్తూ ఉంటే, ఎప్పటికైనా ప్రపంచ సమస్యల్ని మనమే పరిష్కరిస్తాం.

మీరిలా చెప్పవచ్చు . . .

ఆ రంగాల్లో అద్భుతమైన అభివృద్ధి జరిగిందన్నది నిజమే. కానీ త్వరలో దేవుడు మనకోసం ఏ మనిషీ చేయలేని పనులు చేస్తాడు. ఉదాహరణకు, . . .

____

మీరు వాళ్లకు ఏ వచనం చూపిస్తారు?

____

వాళ్ల అభిప్రాయాన్ని మనసులో ఉంచుకుని మీరు ఈ వచనాన్ని ఎలా వివరిస్తారు?

____

www.jw.org © 2016 Watch Tower Bible and Tract Society of Pennsylvania