Àsìkò Eré Tàbí Àsìkò Dídákẹ́

Oníwàásù 3:1

Dèjì àti Táyọ̀ fẹ́ràn
láti máa sáré
kí wọ́n sì máa ṣeré.

Tí àyè bá gbà wọ́n,
wọ́n lè máa fò sókè
láti àárọ̀ di alẹ́.

www.jw.org © 2016 Watch Tower Bible and Tract Society of Pennsylvania

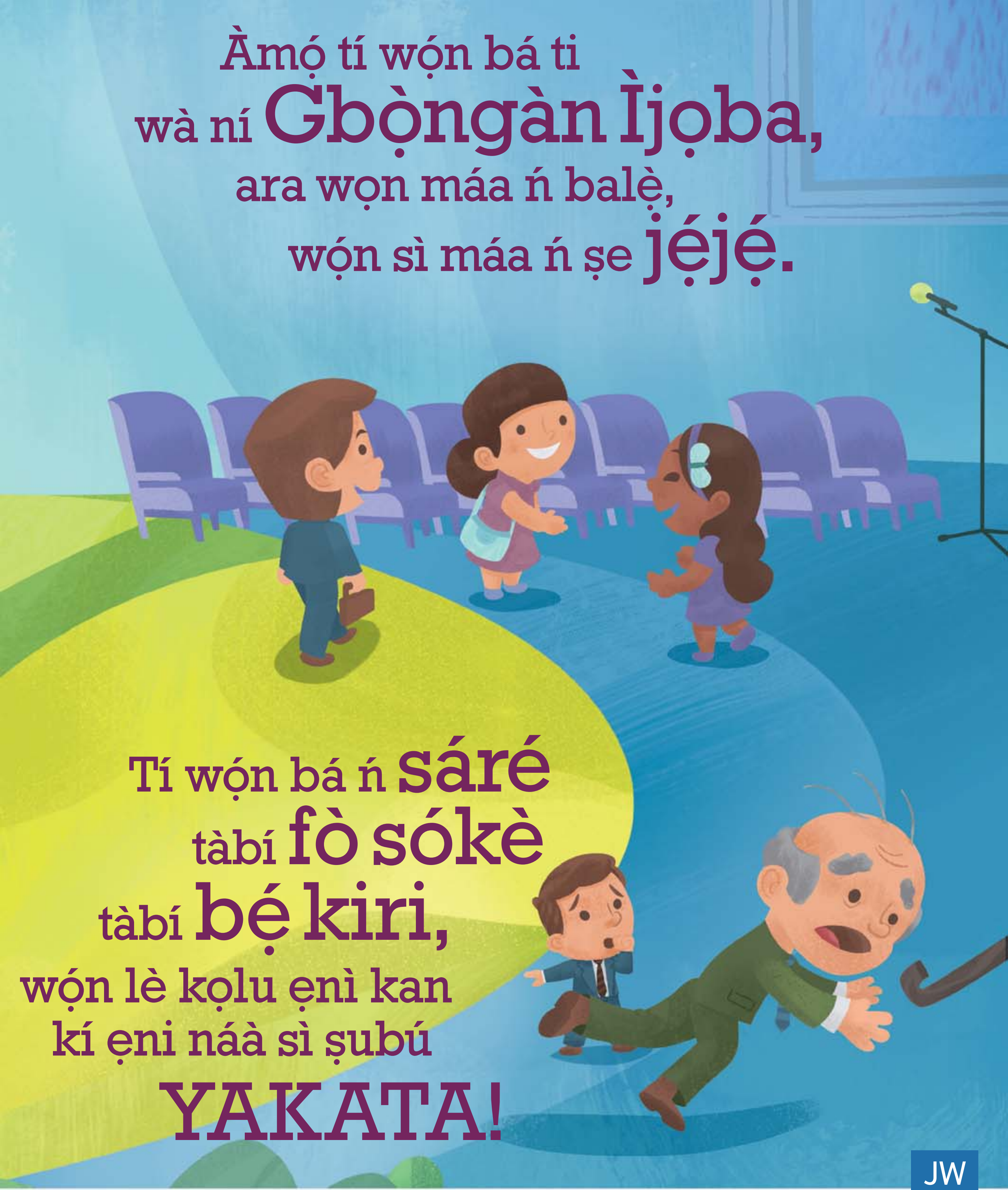

IṢẸ́ ÒBÍ

Bi ọmọ rẹ pé: “Báwo ló ṣe yẹ ká máa ṣe tá a bá wà ní Gbọ̀ngàn Ìjọba? Ṣé àsìkò eré ni àbí àsìkò dídákẹ́?” Ka Oníwàásù 3:1 sókè.

Ní kí ọmọ rẹ tọ́ka sí:

Ọmọ ajá   Àwọn àga   Jangirọ́fà

Fara balẹ̀ wá àwọn nǹkan yìí.

Ìgbín   Àpò ìpàdé

www.jw.org © 2016 Watch Tower Bible and Tract Society of Pennsylvania