Духовни суштества — како влијаат врз нас (Дел 1)

Се темели на 10. поглавје од книгата *Што навистина учи Библијата?*, достапна на jw.org/mk.

ЦЕЛ: Преиспитај ги своите верувања и размисли на што ги темелиш. Провери што вели Библијата и дознај како би можел да им ги објасниш своите верувања на другите.

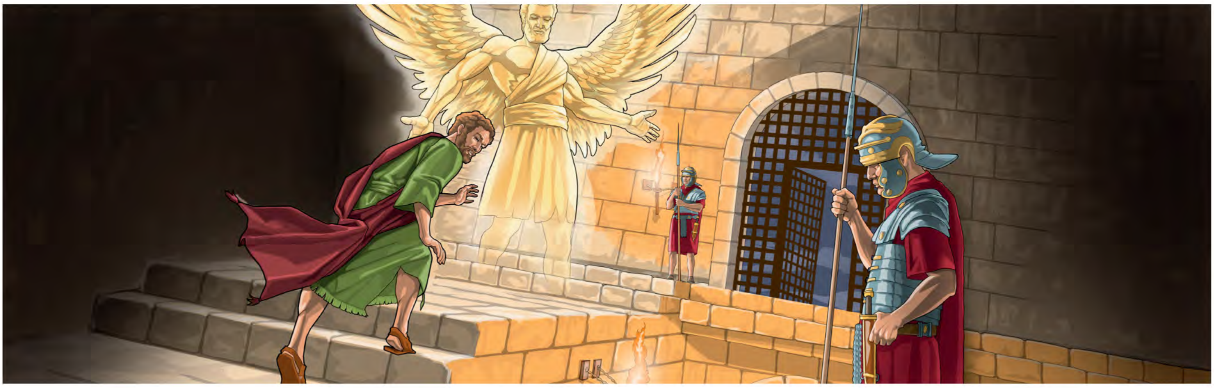

ШТО СЕ ТОА АНГЕЛИ?

1 ПРЕИСПИТАЈ ГИ СВОИТЕ ВЕРУВАЊА

Што велат луѓето?

____

____

Што мислиш *ти*?

____

____

Зошто мислиш така?

____

____

www.jw.org/mk © 2016 Watch Tower Bible and Tract Society of Pennsylvania

2 ПРОВЕРИ ШТО ВЕЛИ БИБЛИЈАТА

Ангелите се духовни суштества кои имаат моќ, интелигенција и чувства.

(Види го 10. поглавје од книгата *Што учи Библијата*, пасуси 1–5.)

Прочитај Јов 38:4-7, Псалм 103:20 и Лука 15:10.

Како овие стихови покажуваат дека ангелите имаат моќ, интелигенција и чувства?

Прочитај Даниел 6:22 и Дела 12:6-11.

Како верните ангели им помагале на Божјите слуги во минатото?

Ангелите се радуваат дури и кога само еден човек ќе се врати кај Јехова (Лука 15:10)

www.jw.org/mk © 2016 Watch Tower Bible and Tract Society of Pennsylvania

Има и ангели што не се верни.

(Види го 10. поглавје од книгата *Што учи Библијата*, пасуси 6–8.)

Прочитај Откровение 12:9.

Според овој стих, дали Сатана Ѓаволот е единствениот ангел што се побунил?

Прочитај 1. Мојсеева 6:2.

Како демоните се побуниле против Бог?

Прочитај Псалм 34:7.

Како се чувствуваш поради тоа што знаеш дека Бог преку верните ангели нѐ штити од оние ангели што сакаат духовно да ни наштетат?

www.jw.org/mk © 2016 Watch Tower Bible and Tract Society of Pennsylvania

3 ОБЈАСНИ ГИ СВОИТЕ ВЕРУВАЊА

АКО НЕКОЈ РЕЧЕ...

Не постојат ангели.

БИ МОЖЕЛ ДА ОДГОВОРИШ...

Многу луѓе мислат така. Но, јас мислам поинаку затоа што...

Кој стих би можел да му го прочиташ?

Имајќи го на ум неговото гледиште, како би можел со помош на овој стих да му помогнеш да дојде до исправен заклучок?

АКО НЕКОЈ РЕЧЕ...

Никогаш не сум видел ангели и мислам дека не можат да влијаат врз нашиот живот.

БИ МОЖЕЛ ДА ОДГОВОРИШ...

Точно е дека денес ангелите не им се појавуваат на луѓето како што било во библиски времиња. Но, јас верувам дека тие *имаат* влијание врз нашиот живот затоа што...

Кој стих би можел да му го прочиташ?

Имајќи го на ум неговото гледиште, како би можел со помош на овој стих да му помогнеш да дојде до исправен заклучок?

www.jw.org/mk © 2016 Watch Tower Bible and Tract Society of Pennsylvania