Bagaimanakah Makhluk Roh Mempengaruhi Kita? (Bahagian 1)

Berdasarkan bab 10 daripada buku *Apakah Sebenarnya Ajaran Bible?* yang terdapat di jw.org/ms.

TUJUAN: Tinjau apa yang anda percaya dan sebabnya, kaji apa yang diajarkan Bible, dan lihat bagaimana anda dapat menjelaskan kepercayaan anda kepada orang lain.

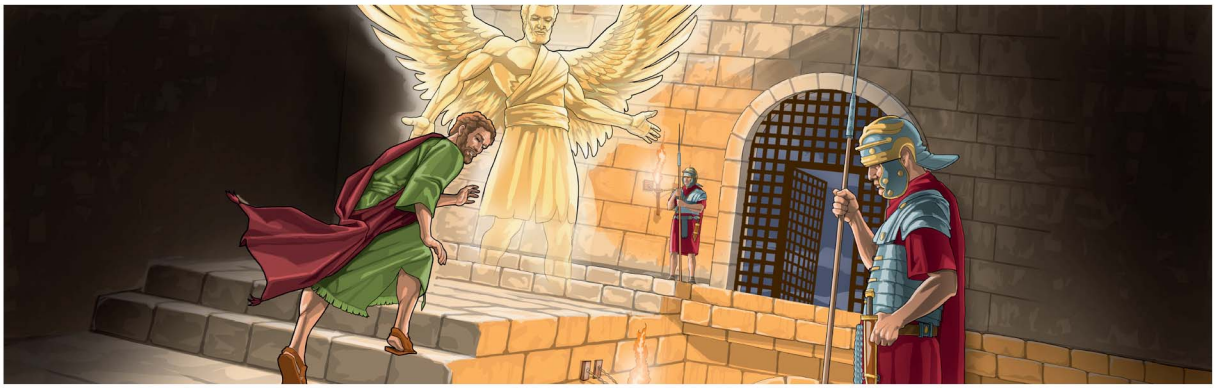

APAKAH ITU MALAIKAT?

1 TINJAU KEPERCAYAAN ANDA

Apakah pandangan orang tentang hal ini?

Apakah kepercayaan *anda?*

Mengapakah anda percaya hal itu?

www.jw.org/ms © 2016 Watch Tower Bible and Tract Society of Pennsylvania

2 KAJI AJARAN BIBLE

Malaikat ialah makhluk roh yang berkuasa, bijak, dan berperasaan.

(Lihat buku *Ajaran Bible,* bab 10, perenggan 1-5.)

Baca Ayub 38:4-7, Mazmur 103:20; dan Lukas 15:10.

Bagaimanakah ayat di atas menunjukkan bahawa malaikat berkuasa, bijak, dan berperasaan?

_____

_____

_____

Baca Daniel 6:23 dan Kisah 12:6-11.

Bagaimanakah malaikat yang setia membantu umat Tuhan pada masa lampau?

_____

_____

_____

Para malaikat bersukacita apabila seseorang kembali kepada Yehuwa.—Lukas 15:10

www.jw.org/ms © 2016 Watch Tower Bible and Tract Society of Pennsylvania

Bukan semua malaikat setia kepada Tuhan.

(Lihat buku *Ajaran Bible,* bab 10, perenggan 6-8.)

Baca Wahyu 12:9.

Menurut ayat ini, adakah Syaitan Si Iblis satu-satunya malaikat yang memberontak?

Baca Kejadian 6:2.

Bagaimanakah roh-roh jahat memberontak terhadap Tuhan?

Baca Mazmur 34:8.

Apakah perasaan anda apabila mengetahui bahawa Tuhan menggunakan malaikat yang setia untuk melindungi kita daripada malaikat jahat yang ingin menjejaskan kerohanian kita?

www.jw.org/ms © 2016 Watch Tower Bible and Tract Society of Pennsylvania

3 JELASKAN KEPERCAYAAN ANDA

JIKA SESEORANG BERKATA…

Malaikat tidak wujud.

ANDA BOLEH MENJAWAB…

Ramai orang berfikir begitu, tapi pandangan saya berbeza kerana…

_____

_____

Apakah ayat Bible yang sesuai ditunjukkan kepadanya?

_____

Bagaimanakah anda akan menjelaskan ayat itu kepadanya?

_____

JIKA SESEORANG BERKATA…

Saya tidak pernah nampak malaikat, jadi apa kaitannya dengan kehidupan saya?

ANDA BOLEH MENJAWAB…

Pada zaman Bible, malaikat menampakkan diri kepada manusia, tapi hal itu tidak lagi berlaku sekarang. Namun, saya percaya bahawa malaikat mempengaruhi kehidupan kita sebab…

_____

_____

Apakah ayat Bible yang sesuai ditunjukkan kepadanya?

_____

Bagaimanakah anda akan menjelaskan ayat itu kepadanya?

_____

www.jw.org/ms © 2016 Watch Tower Bible and Tract Society of Pennsylvania