Духовни суштества — како влијаат врз нас (Дел 2)

Се темели на 10. поглавје од книгата *Што навистина учи Библијата?*, достапна на jw.org/mk.

ЦЕЛ: Преиспитај ги своите верувања и размисли на што ги темелиш. Провери што вели Библијата и дознај како би можел да им ги објасниш своите верувања на другите.

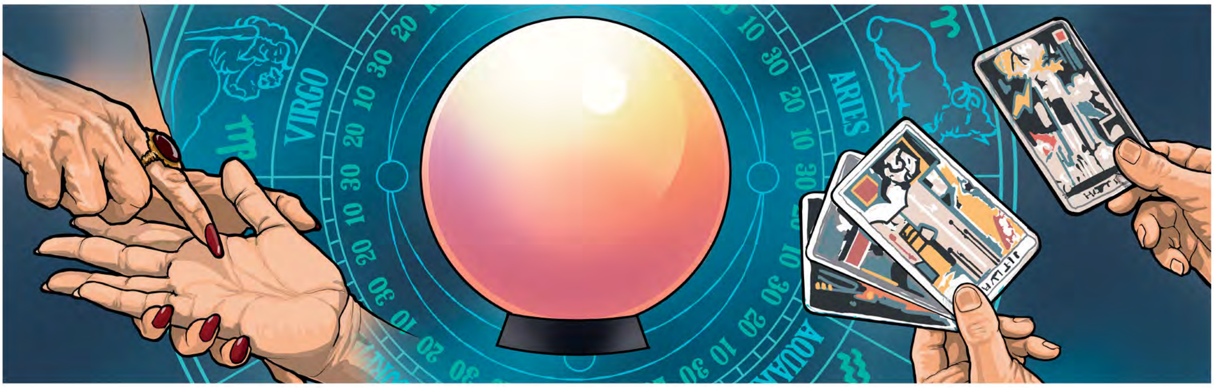

ИМА ЛИ НЕШТО ПОГРЕШНО ВО СПИРИТИЗМОТ?

1 ПРЕИСПИТАЈ ГИ СВОИТЕ ВЕРУВАЊА

Што мислиш, зошто некои луѓе би рекле „не“?

____

А зошто некои би рекле „да“?

____

Што мислиш *ти*?

____

____

Зошто мислиш така?

____

____

www.jw.org/mk © 2016 Watch Tower Bible and Tract Society of Pennsylvania

2 ПРОВЕРИ ШТО ВЕЛИ БИБЛИЈАТА

Божјата Реч забранува да се занимаваме со спиритизам, преку кој демоните ги заведуваат луѓето.
(Види го 10. поглавје од книгата *Што учи Библијата*, пасуси 9–13.)

Прочитај 5. Мојсеева 18:10, 11 и Галатите 5:19-21.

Како гледа Јехова на спиритизмот според овие стихови?

____

____

____

Прочитај Откровение 12:12, 17.

Зошто Сатана и демоните сакаат да ги заведуваат луѓето?

____

____

____

Сигурно не би поканил дома некој криминалец; тогаш зошто би ги поканил демоните?

www.jw.org/mk © 2016 Watch Tower Bible and Tract Society of Pennsylvania

Јехова ќе ни помогне да им се спротивставиме на злите духовни суштества.

(Види го 10. поглавје од книгата *Што учи Библијата*, пасуси 14–19.)

Прочитај Дела 19:19.

Според овој библиски извештај, што направиле христијаните од Ефес во првиот век за да му се спротивстават на спиритизмот?

Прочитај Изреки 18:10, Ефешаните 6:16 и Јаков 4:7, 8.

Како Јехова ни помага да им се спротивставиме на Сатана и неговите демони?

Зошто го цениш тоа што знаеш дека Јехова е помоќен од демоните и дека сака да ни помага?

www.jw.org/mk © 2016 Watch Tower Bible and Tract Society of Pennsylvania

3 ОБЈАСНИ ГИ СВОИТЕ ВЕРУВАЊА

АКО НЕКОЈ РЕЧЕ...

Не е ништо погрешно да се претскажува иднината. Тоа е само забава.

БИ МОЖЕЛ ДА ОДГОВОРИШ...

И други мислат така. Но, јас мислам поинаку затоа што...

____

____

Кој стих би можел да му го прочиташ?

____

Имајќи го на ум неговото гледиште, како би можел со помош на овој стих да му помогнеш да дојде до исправен заклучок?

____

АКО НЕКОЈ РЕЧЕ...

Демоните се многу моќни и не можеме да им се спротивставиме.

БИ МОЖЕЛ ДА ОДГОВОРИШ...

Точно е дека демоните се многу моќни. Но, јас сум сигурен дека *можеме* да им се спротивставиме затоа што...

____

____

Кој стих би можел да му го прочиташ?

____

Имајќи го на ум неговото гледиште, како би можел со помош на овој стих да му помогнеш да дојде до исправен заклучок?

____

www.jw.org/mk © 2016 Watch Tower Bible and Tract Society of Pennsylvania