# Ny Anjely Tsara sy ny Anjely Ratsy Fizarana 2

Miorina amin'ny boky *Inona Marina no Ampianarin'ny Baiboly?* toko 10, azo jerena ato amin'ny jw.org.

**TANJONA: Hamantatra hoe inona no inoanao ary nahoana, handinika izay ampianarin'ny Baiboly, ary hijery ny fomba hanazavana an'izay inoanao amin'ny hafa.**

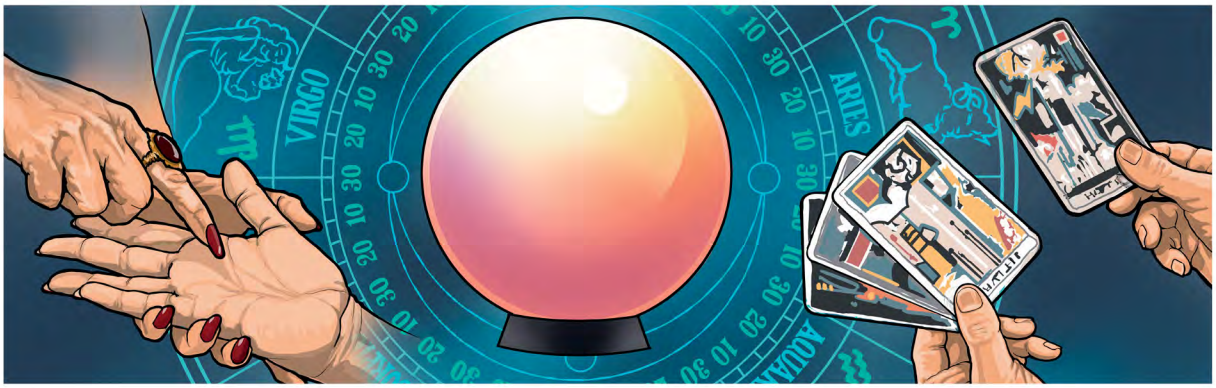


## METY VE NY MIFANDRAY AMIN'NY ANJELY RATSY?

### 1 FANTARO IZAY INOANAO

Nahoana ny olona sasany no mety hamaly hoe tsia?

_____

Nahoana ny olona sasany no mety hamaly hoe eny?

_____

Ary *ianao,* inona no inoanao?

_____

_____

Nahoana ianao no mino an'izany?

_____

_____



www.jw.org © 2016 Watch Tower Bible and Tract Society of Pennsylvania

## 2 DINIHO IZAY AMPIANARIN'NY BAIBOLY

**Milaza ny Baiboly fa tsy tokony hifandray amin'ny anjely ratsy na demonia isika, satria mamitaka antsika izy ireny.**
(Jereo ny boky *Ampianarina,* toko 10, fehintsoratra 9-13.)

**Vakio ny Deoteronomia 18:10, 11 sy ny Galatianina 5:19-21.**
Tian'i Jehovah hifandray amin'ny anjely ratsy ve isika, araka ireo andinin-teny ireo?

_____

_____

_____

**Vakio ny Apokalypsy 12:12, 17.**
Nahoana i Satana sy ny demonia no mitady hamitaka ny olona?

_____

_____

_____

**Azo antoka fa tsy hampiditra jiolahy ao an-tranonao mihitsy ianao. Aza avela hidikiditra amin'ny fiainanao koa àry ny demonia**


www.jw.org © 2016 Watch Tower Bible and Tract Society of Pennsylvania

## Hanampy antsika hanohitra ny anjely ratsy i Jehovah.

(Jereo ny boky *Ampianarina,* toko 10, fehintsoratra 14-19.)

### Vakio ny Asan'ny Apostoly 19:19.

Ohatra tsara ho antsika ireo Kristianina tany Efesosy, araka io fitantarana io. Inona no nataon'izy ireo mba hanoherana ny anjely ratsy?

### Vakio ny Ohabolana 18:10 sy ny Efesianina 6:16 ary ny Jakoba 4:7, 8.

Ahoana no anampian'i Jehovah antsika hanohitra an'i Satana sy ny demonia?

Nahoana no mahafaly ny mahalala hoe mbola mahery noho ny demonia i Jehovah sady te hanampy antsika?


www.jw.org © 2016 Watch Tower Bible and Tract Society of Pennsylvania

## 3 HAZAVAO IZAY INOANAO

RAHA MISY MITENY HOE…

**Tsy hitako izay maharatsy ny hoe manontany mpilaza ny hoavy. Mahafinaritra aza izany.**

DIA AZONAO VALIANA HOE…

**Betsaka ny olona mieritreritra an'izany. Tsy mino an'izany anefa aho satria...**

_____

_____

Inona ny andinin-teny azonao resahina amin'ilay olona?

_____

Ahoana no hanazavanao an'io andinin-teny io amin'ilay olona?

_____

RAHA MISY MITENY HOE…

**Mahery be ireny demonia ireny, ka tsy ho vitantsika mihitsy ny hanohitra azy.**

DIA AZONAO VALIANA HOE…

**Mahery tokoa aloha ny demonia e! Mino anefa aho hoe *ho vitantsika* ny hanohitra azy ireny satria...**

_____

_____

Inona ny andinin-teny azonao resahina amin'ilay olona?

_____

Ahoana no hanazavanao an'io andinin-teny io amin'ilay olona?

_____


www.jw.org © 2016 Watch Tower Bible and Tract Society of Pennsylvania