Bagaimanakah Makhluk Roh Mempengaruhi Kita? (Bahagian 2)

Berdasarkan bab 10 daripada buku *Apakah Sebenarnya Ajaran Bible?* yang terdapat di jw.org/ms.

TUJUAN: Tinjau apa yang anda percaya dan sebabnya, kaji apa yang diajarkan Bible, dan lihat bagaimana anda dapat menjelaskan kepercayaan anda kepada orang lain.

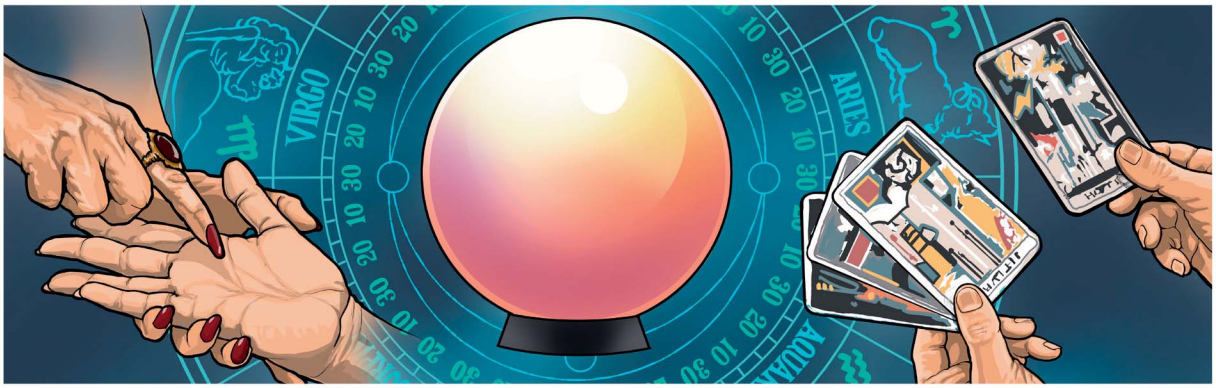

ADAKAH AMALAN SPIRITISME SALAH?

1 TINJAU KEPERCAYAAN ANDA

Mengapakah sesetengah orang mungkin menjawab tidak?

Mengapakah sesetengah orang mungkin menjawab ya?

Apakah kepercayaan *anda?*

Mengapakah anda berkata begitu?

www.jw.org/ms © 2016 Watch Tower Bible and Tract Society of Pennsylvania

2 KAJI AJARAN BIBLE

Roh-roh yang jahat menggunakan spiritisme untuk menyesatkan orang. Maka, Bible melarang amalan sebegini.
(Lihat buku *Ajaran Bible,* bab 10, perenggan 9-13.)

Baca Ulangan 18:10, 11 dan Galatia 5:19-21.
Bagaimanakah ayat-ayat ini menyatakan pandangan Yehuwa terhadap spiritisme?

Baca Wahyu 12:12, 17.
Mengapakah Syaitan dan roh-roh jahat berusaha menyesatkan manusia?

Anda pasti tidak akan membuka pintu rumah untuk membiarkan penjenayah masuk ke dalam. Jadi, janganlah membiarkan roh-roh jahat masuk dalam hidup anda.

www.jw.org/ms © 2016 Watch Tower Bible and Tract Society of Pennsylvania

Yehuwa akan membantu kita melawan roh-roh jahat.

(Lihat buku *Ajaran Bible,* bab 10, perenggan 14-19.)

Baca Kisah 19:19.

Menurut ayat ini, bagaimanakah orang Kristian di Efesus pada abad pertama memberikan teladan yang baik dalam menolak spiritisme?

Baca Amsal 18:10; Efesus 6:16; dan Yakobus 4:7, 8.

Apakah bantuan yang diberikan oleh Yehuwa agar kita dapat melawan Syaitan dan roh-roh jahat?

Yehuwa lebih berkuasa daripada semua roh jahat. Dia juga ingin membantu kita untuk melawan mereka. Apakah perasaan anda setelah mengetahui tentang hal ini? Mengapa?

www.jw.org/ms © 2016 Watch Tower Bible and Tract Society of Pennsylvania

3 JELASKAN KEPERCAYAAN ANDA

JIKA SESEORANG BERKATA…

Tilik nasib tidak salah dan tidak membahayakan, itu untuk berseronok sahaja.

ANDA BOLEH MENJAWAB…

Banyak orang mungkin setuju dengan pandangan itu. Tetapi bagi saya…

_____

_____

Apakah ayat Bible yang sesuai ditunjukkan kepadanya?

_____

Bagaimanakah anda akan menjelaskan ayat itu kepadanya?

_____

JIKA SESEORANG BERKATA…

Roh-roh jahat sangat berkuasa, jadi tiada apa-apa yang boleh kita buat untuk melawan mereka.

ANDA BOLEH MENJAWAB…

Memang benar roh-roh jahat berkuasa. Tetapi, saya percaya bahawa kita *boleh* melawan mereka kerana…

_____

_____

Apakah ayat Bible yang sesuai ditunjukkan kepadanya?

_____

Bagaimanakah anda akan menjelaskan ayat itu kepadanya?

_____

www.jw.org/ms © 2016 Watch Tower Bible and Tract Society of Pennsylvania