# स्वर्गदूतहरूले हामीलाई कस्तो प्रभाव पार्छन्? (भाग २)

www.jw.org/ne मा उपलब्ध *बाइबलले वास्तवमा के सिकाउँछ?* किताबको अध्याय १० मा आधारित।

**उद्देश्यः तपाईं के विश्वास गर्नुहुन्छ र किन गर्नुहुन्छ पत्ता लगाउनुहोस्, बाइबलले के सिकाउँछ जाँच्नुहोस् अनि तपाईं आफ्नो विश्वासबारे अरूलाई कसरी बताउन सक्नुहुन्छ थाह पाउनुहोस्।**

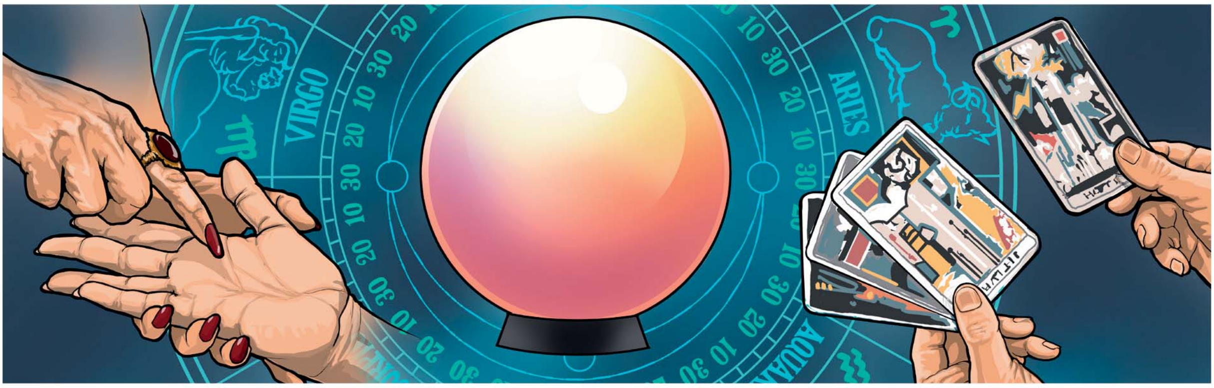


## तन्त्रमन्त्रमा के कुनै खराबी छ?

### १ तपाईं के विश्वास गर्नुहुन्छ पत्ता लगाउनुहोस्

केही मानिसले 'छैन' भनेर किन भन्छन्?

---

केहीले भने 'छ' भनेर किन भन्छन्?

---

**तपाईं** के विश्वास गर्नुहुन्छ?

---

---

तपाईं किन त्यस्तो विश्वास गर्नुहुन्छ?

---

---



www.jw.org/ne © 2017 Watch Tower Bible and Tract Society of Pennsylvania

## २ बाइबलले के सिकाउँछ जाँच्नुहोस्

**दुष्ट स्वर्गदूतहरूले मानिसहरूलाई बहकाउन तन्त्रमन्त्र प्रयोग गर्छन्। परमेश्वरको वचनले यसबाट अलग रहनू भनी चेतावनी दिएको छ।**

(*बाइबलले सिकाउँछ* किताबको अध्याय १० को अनुच्छेद ९-१३ हेर्नुहोस्।)

**व्यवस्था १८:१०, ११ र गलाती ५:१९-२१ पढ्नुहोस्।**

यी बाइबल पदहरूले तन्त्रमन्त्रप्रति यहोवाको दृष्टिकोण बुझ्न कसरी मदत गर्छ?

______________________________

______________________________

______________________________

**प्रकाश १२:१२, १७ पढ्नुहोस्।**

सैतान र त्यसका दूतहरू किन मानिसलाई बहकाउन लागिपरेका छन्?

______________________________

______________________________

______________________________

**कुनै मान्छे लुटेरा हो भन्ने कुरा थाह हुँदा हुँदै के तपाईं तिनलाई आफ्नो घरमा छिर्न दिनुहुन्छ र? त्यसोभए सैतानलाई किन निम्तो दिने?**



www.jw.org/ne © 2017 Watch Tower Bible and Tract Society of Pennsylvania

## दुष्ट स्वर्गदूतहरूको प्रतिरोध गर्न यहोवा हामीलाई मदत गर्नुहुन्छ।

(*बाइबलले सिकाउँछ* किताबको अध्याय १० को अनुच्छेद १४-१९ हेर्नुहोस्।)

**प्रेषित १९:१९ पढ्नुहोस्।**

यो पदअनुसार तन्त्रमन्त्रबाट अलग रहने सन्दर्भमा प्रथम शताब्दीको एफिससका ख्रीष्टियनहरूले कस्तो राम्रो उदाहरण बसाले?

**हितोपदेश १८:१०; एफिसी ६:१६ र याकूब ४:७, ८ पढ्नुहोस्।**

यहोवाले गर्नुभएका कस्ता प्रबन्धहरूले हामीलाई सैतान र त्यसका प्रेतहरूको प्रतिरोध गर्न मदत गर्छ?

सैतानभन्दा यहोवा अझ शक्तिशाली हुनुहुन्छ र हामीलाई मदत गर्न तयार हुनुहुन्छ भन्ने कुरा थाह पाउँदा तपाईंलाई किन खुसी लाग्छ?



www.jw.org/ne © 2017 Watch Tower Bible and Tract Society of Pennsylvania

## ३ आफ्नो विश्वासबारे बताउनुहोस्

कसैले यसो भनेमा . . .

**ज्योतिष विद्यामा त्यस्तो केही खराबी छैन। यसो रमाइलो त हो, कुनै हानि गर्दैन।**

तपाईं यस्तो जवाफ दिन सक्नुहुन्छ . . .

**थुप्रैलाई त्यस्तै लाग्छ। तर मेरो विश्वास अलि फरक छ किनभने . . .**

तपाईं उक्त व्यक्तिलाई कुन बाइबल पद देखाउन सक्नुहुन्छ?

उक्त व्यक्तिको विचारधारा मनमा राख्दै तपाईं त्यस बाइबल पदमा कसरी तर्क गर्न सक्नुहुन्छ?

कसैले यसो भनेमा . . .

**सैतान साह्रै शक्तिशाली छ। हामी कुनै हालतमा त्यसको प्रतिरोध गर्न सक्दैनौं।**

तपाईं यस्तो जवाफ दिन सक्नुहुन्छ . . .

**यो कुरा साँचो हो, सैतान धेरै शक्तिशाली छ। तर तिनीहरूको प्रतिरोध गर्न *सकिन्छ* भनेर म विश्वास गर्छु किनभने . . .**

तपाईं उक्त व्यक्तिलाई कुन बाइबल पद देखाउन सक्नुहुन्छ?

उक्त व्यक्तिको विचारधारा मनमा राख्दै तपाईं त्यस बाइबल पदमा कसरी तर्क गर्न सक्नुहुन्छ?



www.jw.org/ne © 2017 Watch Tower Bible and Tract Society of Pennsylvania