Mga Espiritung Nilalang—Kung Paano Nila Tayo Naaapektuhan (Bahagi 2)

Batay sa kabanata 10 ng aklat na *Ano Ba Talaga ang Itinuturo ng Bibliya?* na available sa jw.org/tl.

LAYUNIN: Suriin ang paniniwala mo at kung bakit mo iyon pinaniniwalaan, alamin ang itinuturo ng Bibliya, at tingnan kung paano mo maipaliliwanag sa iba ang iyong paniniwala.

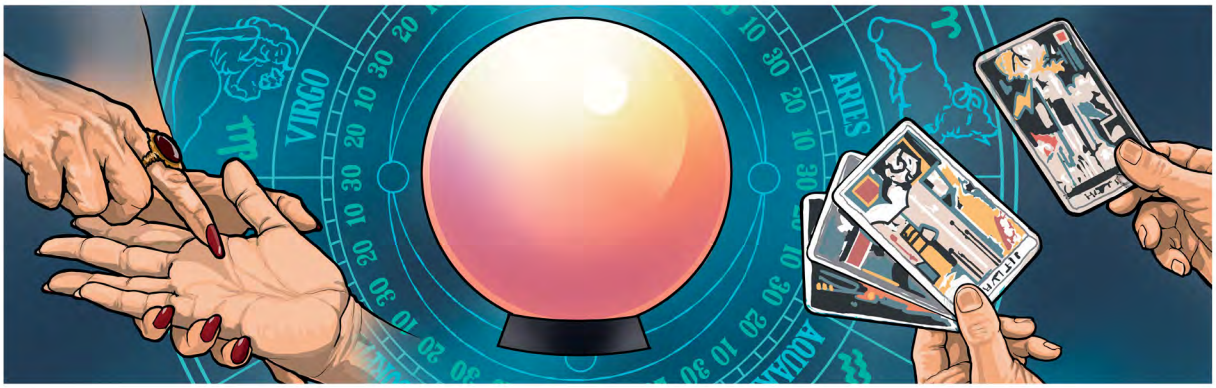

MAY MASAMA BA SA ESPIRITISMO?

1 SURIIN ANG PANINIWALA MO

Bakit kaya may mga nagsasabing walang masama rito?

_____

Bakit kaya may mga nagsasabing masama ito?

_____

Ano ang paniniwala *mo?*

_____

_____

Bakit iyon ang pinaniniwalaan mo?

_____

_____

www.jw.org © 2016 Watch Tower Bible and Tract Society of Pennsylvania

2 ALAMIN ANG ITINUTURO NG BIBLIYA

Ipinagbabawal ng Bibliya ang espiritismo, na siyang ginagamit ng mga demonyo para dayain ang mga tao.
(Tingnan ang kabanata 10 ng aklat na *Itinuturo ng Bibliya,* parapo 9-13.)

Basahin ang Deuteronomio 18:10, 11 at Galacia 5:19-21.
Paano ipinakikita ng mga tekstong ito ang pananaw ni Jehova tungkol sa espiritismo?

Basahin ang Apocalipsis 12:12, 17.
Bakit gustong iligaw ni Satanas at ng kaniyang mga demonyo ang mga tao?

Hindi ka magpapapasok ng kriminal sa iyong bahay, kaya bakit ka magpapapasok ng mga demonyo sa iyong buhay?

www.jw.org © 2016 Watch Tower Bible and Tract Society of Pennsylvania

Tutulungan tayo ni Jehova na labanan ang masasamang espiritu.

(Tingnan ang kabanata 10 ng aklat na *Itinuturo ng Bibliya,* parapo 14-19.)

Basahin ang Gawa 19:19.

Ayon sa ulat na iyan, paano nagpakita ng magandang halimbawa ang unang-siglong mga Kristiyano sa Efeso may kinalaman sa paglaban sa espiritismo?

Basahin ang Kawikaan 18:10; Efeso 6:16; at Santiago 4:7, 8.

Anong mga tulong ang ibinibigay sa atin ni Jehova para malabanan si Satanas at ang mga demonyo?

Ano ang nadarama mo dahil alam mong mas makapangyarihan si Jehova kaysa sa mga demonyo at na gusto niya tayong tulungan?

www.jw.org © 2016 Watch Tower Bible and Tract Society of Pennsylvania

3 IPALIWANAG ANG IYONG PANINIWALA

KUNG MAY MAGSASABI…

Walang masama sa panghuhula ng kapalaran; katuwaan lang naman iyon.

PUWEDE MONG SABIHIN…

Maaaring marami ang sasang-ayon diyan. Pero iba ang paniniwala ko kasi…

_____

_____

Anong teksto sa Bibliya ang puwede mong ipabasa sa kaniya?

_____

Paano mo gagamitin ang tekstong iyan para mangatuwiran sa kausap mo?

_____

KUNG MAY MAGSASABI…

Makapangyarihan ang mga demonyo, kaya hindi natin sila kayang labanan.

PUWEDE MONG SABIHIN…

Totoong makapangyarihan ang mga demonyo. Pero naniniwala akong *kaya* natin silang labanan kasi…

_____

_____

Anong teksto sa Bibliya ang puwede mong ipabasa sa kaniya?

_____

Paano mo gagamitin ang tekstong iyan para mangatuwiran sa kausap mo?

_____

www.jw.org © 2016 Watch Tower Bible and Tract Society of Pennsylvania