# ദൈവം കഷ്ടപ്പാട് അനുവദിക്കുന്നത് എന്തുകൊണ്ട്? (ഭാഗം 2)

*ബൈബിൾ യഥാർഥത്തിൽ എന്തു പഠിപ്പിക്കുന്നു?* എന്ന പുസ്തകം അധ്യായം 11 അടിസ്ഥാനമാക്കിയുള്ളത്, ഇത് jw.org-ലും ലഭ്യം.

**ഉദ്ദേശ്യം: നിങ്ങൾ വിശ്വസിക്കുന്നത് എന്ത്, എന്തുകൊണ്ട് എന്നു കണ്ടെത്തുക, ബൈബിൾ എന്താണ് പഠിപ്പിക്കുന്നത്, അത് മറ്റുള്ളവരോട് എങ്ങനെ പറയാം എന്നും കാണുക.**

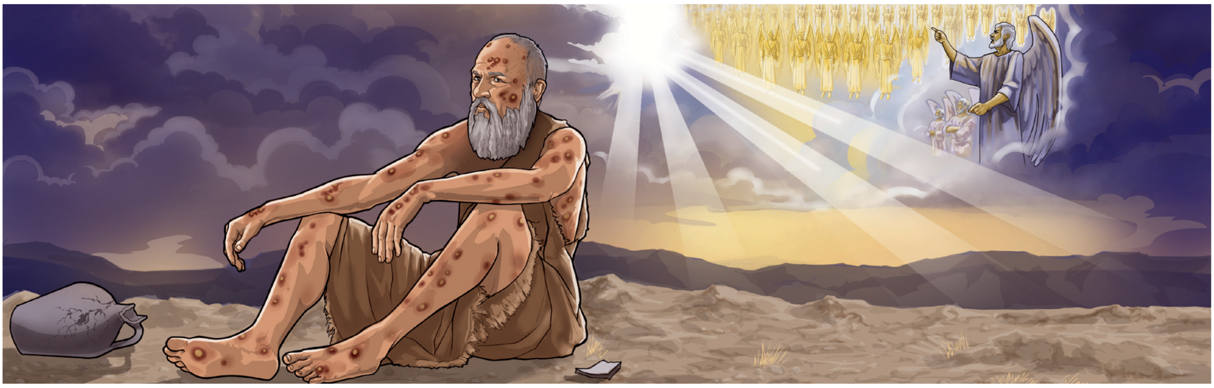

## ദൈവം കഷ്ടപ്പാട് അനുവദിച്ചത് എന്തുകൊണ്ടാണ്?

### 1 നിങ്ങൾ വിശ്വസിക്കുന്നത്. . .

ചിലർ എന്തു പറഞ്ഞേക്കാം?

എന്താണ് *നിങ്ങൾ* വിശ്വസിക്കുന്നത്?

എന്തുകൊണ്ടാണ് അങ്ങനെ വിശ്വസിക്കുന്നത്?



www.jw.org © 2016 Watch Tower Bible and Tract Society of Pennsylvania

## 2 ബൈബിൾ പഠിപ്പിക്കുന്നത്. . .

**സാത്താൻ പറഞ്ഞ കാര്യം ശരിയാണെന്നു തെളിയിക്കാൻ യഹോവ അവനു സമയം അനുവദിച്ചു.**
(*ബൈബിൾ പഠിപ്പിക്കുന്നു* പുസ്തകം അധ്യായം 11 ഖണ്ഡികകൾ 10-14 കാണുക.)

### ഉൽപത്തി 3:1-5 വായിക്കുക.

ദൈവത്തിന്റെ ഭരണം ശരിയല്ലെന്നു സാത്താൻ സൂചിപ്പിച്ചത് എങ്ങനെ?

### ഇയ്യോബ് 38:7; ദാനിയേൽ 7:10 വായിക്കുക.

സാത്താൻ യഹോവയെ ചോദ്യം ചെയ്തപ്പോൾ ആരൊക്കെ അതു കാണുന്നുണ്ടായിരുന്നു? സാത്താൻ ഉന്നയിച്ച ആ പ്രശ്നത്തിന്റെ വ്യാപ്തിയെക്കുറിച്ച് ഇത് എന്തു വ്യക്തമാക്കുന്നു?

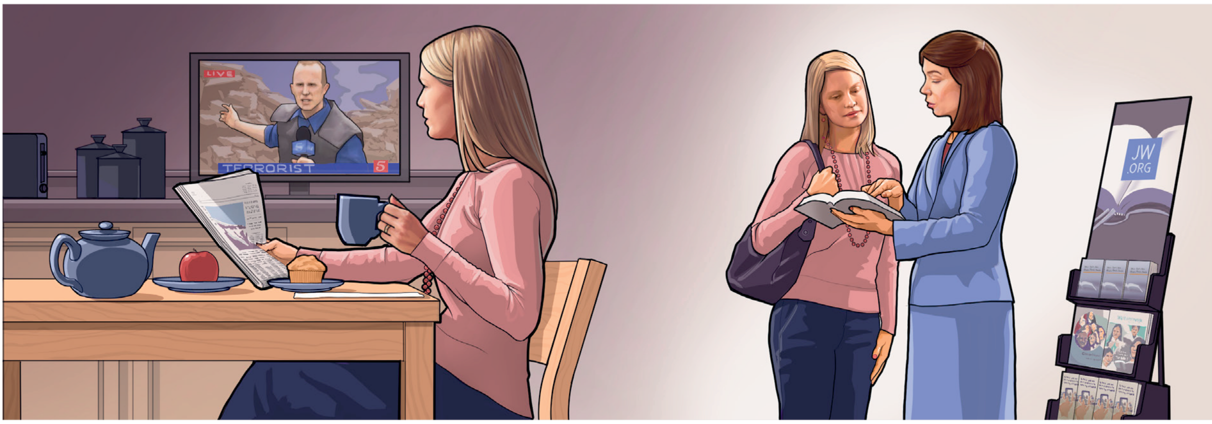


**ദൈവം ഇത്രയും കാലം കഷ്ടപ്പാട് അനുവദിച്ചതിലൂടെ രക്ഷ നേടാനുള്ള അവസരം നമുക്കെല്ലാം ലഭിച്ചിരിക്കുന്നു**


www.jw.org © 2016 Watch Tower Bible and Tract Society of Pennsylvania

## യഹോവ കഷ്ടപ്പാടുകൾ അനുവദിച്ചതു ഭാവിയിൽ നമുക്കു ഗുണം ചെയ്യും.

(*ബൈബിൾ പഠിപ്പിക്കുന്നു* പുസ്‌തകം അധ്യായം 11 ഖണ്ഡികകൾ 15-21 കാണുക.)

### 2 പത്രോസ്‌ 3:9, 10 വായിക്കുക.

ദൈവം ക്ഷമ കാണിക്കുന്നതു നമ്മുടെ രക്ഷയിൽ കലാശിക്കുന്നത്‌ എങ്ങനെ?

### സദൃശവാക്യങ്ങൾ 27:11 വായിക്കുക.

യഹോവയുടെ ക്ഷമ യഹോവയോടുള്ള സ്‌നേഹം കാണിക്കാൻ നമുക്ക്‌ അവസരം നൽകുന്നത്‌ എങ്ങനെ?

സാത്താൻ ഉന്നയിച്ച പ്രശ്‌നം യഹോവ കൈകാര്യം ചെയ്‌ത വിധത്തിൽ നിങ്ങളെ ഏറ്റവും ആകർഷിച്ചത്‌ എന്താണ്‌?


www.jw.org © 2016 Watch Tower Bible and Tract Society of Pennsylvania

## 3 നിങ്ങൾക്കു വിശദീകരിക്കാം. . .

ചിലർ പറഞ്ഞേക്കാം . . .

**ദൈവം ഇതുവരെ മനുഷ്യന്റെ കഷ്ടപ്പാട് അവസാനിപ്പിച്ചിട്ടില്ല. അതുകൊണ്ട് ദൈവത്തിനു മനുഷ്യരുടെ കാര്യത്തിൽ താത്പര്യമൊന്നുമില്ല.**

നിങ്ങൾക്ക് ഇങ്ങനെ പറയാം . . .

**ചിലർ അങ്ങനെ പറയാറുണ്ട്. എന്നാൽ എന്റെ വിശ്വാസം ഇതിൽനിന്ന് വ്യത്യസ്തമാണ്. കാരണം . . .**

ആ വ്യക്തിക്ക് ഏതു തിരുവെഴുത്തു കാണിച്ചുകൊടുക്കാം?

വ്യക്തിയുടെ വീക്ഷണം മനസ്സിലാക്കി ആ തിരുവെഴുത്ത് എങ്ങനെ വിശദീകരിക്കാം?

ചിലർ പറഞ്ഞേക്കാം . . .

**നമ്മളെ ഇത്രയും കാലം കഷ്ടപ്പെടാൻ ദൈവം അനുവദിച്ചതുകൊണ്ട് ഒരു കാര്യവുമില്ല**

നിങ്ങൾക്ക് ഇങ്ങനെ പറയാം . . .

**ദുരിതങ്ങൾ അനുഭവിക്കുമ്പോൾ ആളുകൾ ഇങ്ങനെ പറയുന്നതു സ്വാഭാവികമാണ്. എന്നാൽ ദൈവം അങ്ങനെ *അനുവദിക്കുന്നതിനു* പിന്നിൽ ഒരു കാരണമുണ്ടെന്നു ഞാൻ വിശ്വസിക്കുന്നു. കാരണം...**

ആ വ്യക്തിക്ക് ഏതു തിരുവെഴുത്തു കാണിച്ചുകൊടുക്കാം?

വ്യക്തിയുടെ വീക്ഷണം മനസ്സിലാക്കി ആ തിരുവെഴുത്ത് എങ്ങനെ വിശദീകരിക്കാം?


www.jw.org © 2016 Watch Tower Bible and Tract Society of Pennsylvania