Bakit Kaya Pinahihintulutan ng Diyos ang Pagdurusa? (Bahagi 2)

Batay sa kabanata 11 ng aklat na *Ano Ba Talaga ang Itinuturo ng Bibliya?* na available sa jw.org/tl.

LAYUNIN: Suriin ang paniniwala mo at kung bakit mo pinaniniwalaan iyon, alamin ang itinuturo ng Bibliya, at tingnan kung paano mo maipaliliwanag sa iba ang iyong paniniwala.

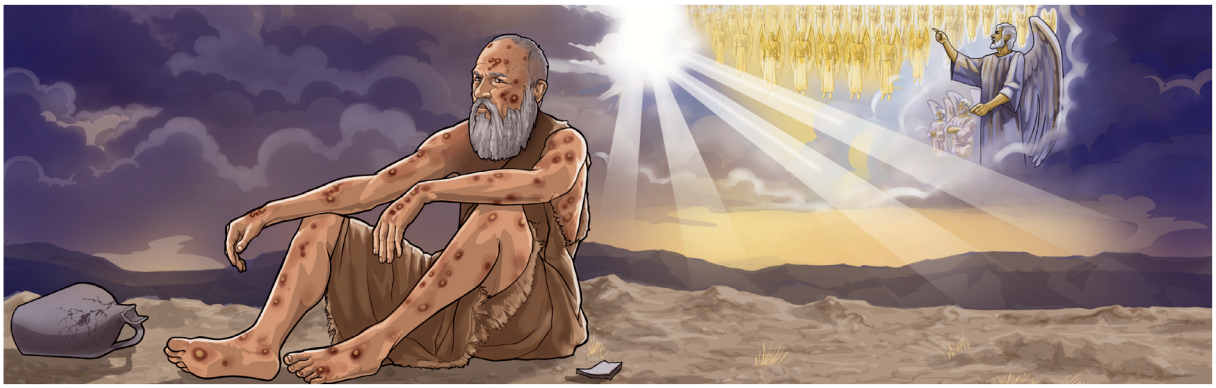

BAKIT PINAHIHINTULUTAN NG DIYOS ANG PAGDURUSA?

1 SURIIN ANG PANINIWALA MO

Ano kaya ang posibleng sabihin ng iba?

Ano ang paniniwala *mo?*

Bakit iyon ang pinaniniwalaan mo?

www.jw.org © 2016 Watch Tower Bible and Tract Society of Pennsylvania

2 ALAMIN ANG ITINUTURO NG BIBLIYA

Binigyan ni Jehova ng panahon si Satanas na patunayan ang hamon nito.

(Tingnan ang kabanata 11 ng aklat na *Itinuturo ng Bibliya,* parapo 10-14.)

Basahin ang Genesis 3:1-5.

Paano pinalabas ni Satanas na masamang tagapamahala ang Diyos?

Basahin ang Job 38:7; Daniel 7:10.

Sino ang mga nakasaksi nang hamunin ni Satanas si Jehova, at ano ang ipinakikita nito tungkol sa saklaw ng hamon ni Satanas?

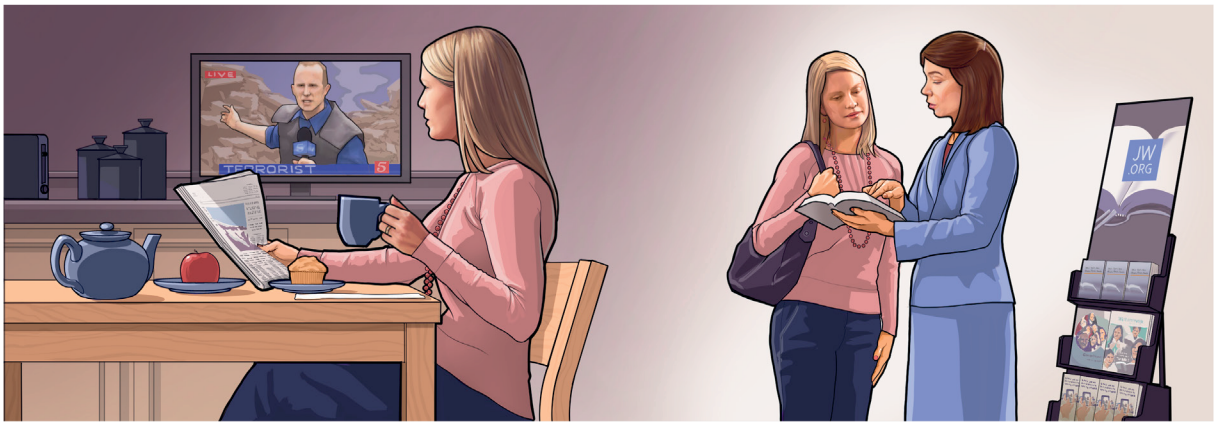

Ang pagpapahintulot ng Diyos sa pagdurusa ay nagbibigay sa ating lahat ng pagkakataong maligtas

www.jw.org © 2016 Watch Tower Bible and Tract Society of Pennsylvania

Kung tutuosin, nakikinabang tayo sa pagpapahintulot ni Jehova sa pagdurusa.

(Tingnan ang kabanata 11 ng aklat na *Itinuturo ng Bibliya,* parapo 15-21.)

Basahin ang 2 Pedro 3:9, 10.

Paano nakatulong ang pagtitiis ni Jehova para maligtas tayo?

Basahin ang Kawikaan 27:11.

Paano nakatulong ang pagtitiis ni Jehova para magkaroon tayo ng pagkakataong ipakita ang pag-ibig natin sa kaniya?

Ano ang nagustuhan mo sa pagharap ni Jehova sa hamon ni Satanas?

www.jw.org © 2016 Watch Tower Bible and Tract Society of Pennsylvania

3 IPALIWANAG ANG IYONG PANINIWALA

KUNG MAY MAGSASABI…

Wala talagang pakialam ang Diyos sa pagdurusa natin kasi wala naman siyang ginagawa para alisin ito.

PUWEDE MONG SABIHIN…

Ganiyan din ang nadarama ng maraming tao. Pero iba ang paniniwala ko kasi…

_____

_____

Anong teksto sa Bibliya ang puwede mong ipabasa sa kaniya?

_____

Paano mo gagamitin ang tekstong iyan para mangatuwiran sa kausap mo?

_____

KUNG MAY MAGSASABI…

Walang dahilan para hayaan tayo ng Diyos na magdusa nang ganito katagal.

PUWEDE MONG SABIHIN…

Normal na reaksiyon ’yan kapag tayo mismo ang nahihirapan. Pero naniniwala akong *may dahilan* ang Diyos kung bakit niya ito pinahihintulutan kasi…

_____

_____

Anong teksto sa Bibliya ang puwede mong ipabasa sa kaniya?

_____

Paano mo gagamitin ang tekstong iyan para mangatuwiran sa kausap mo?

_____

www.jw.org © 2016 Watch Tower Bible and Tract Society of Pennsylvania