Ħbieb biss jew iktar minn hekk?

Int taħseb li għandek relazzjoni speċjali ma’ xi ħadd tas-sess oppost, li taf tkun saħansitra mħabba. U taħseb ukoll li t-tnejn tħossukom hekk. Imma m’intix ċert. X’tista’ tagħmel?

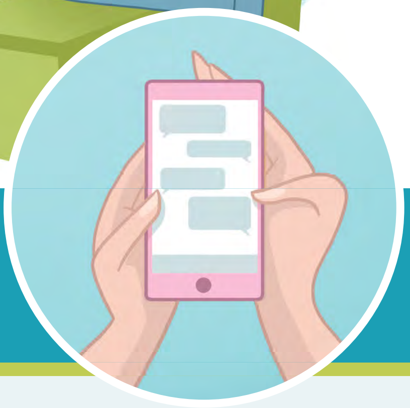

REALTÀ NUMRU 1

Staqsi lilek innifsek,
‘LEST BIEX NOĦROĠ MA’ XI ĦADD?’

IVA

LE

Kif tista’ tevita li din il-ħbiberija tiżviluppa f’relazzjoni romantika **minn naħa tat-tnejn?**

GĦADDI GĦAR-REALTÀ LI JMISS

www.jw.org © 2016 Watch Tower Bible and Tract Society of Pennsylvania

REALTÀ NUMRU 2

AĦSEB SEW DWAR X'QED TĦOSS

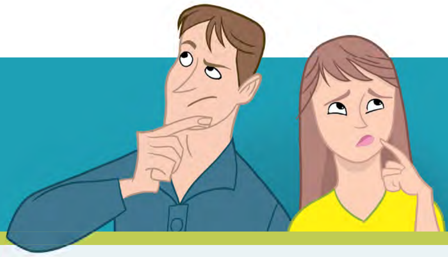

Kif tħossok kieku l-persuna l-oħra tgħidlek li qed toħroġ ma' xi ħadd?

- ☐ Ferħan
- ☐ Imħawwad
- ☐ Diżappuntat

Għala taħseb li intom iktar minn ħbieb?

REALTÀ NUMRU 3

AĦSEB DWAR IL-PERSUNA L-OĦRA

Ġieli qallek ċar u tond li jqisek iktar minn ħabiba?

IVA

LE

Liema raġunijiet għandek biex temmen li hu jew hi għandha interess romantiku fik?

Qiegħed hu jittratta lil **oħrajn** bl-istess mod, jew int biss qed tiġi trattata hekk?

Għala taħseb li ma qallekx li għandu interess romantiku fik?

GĦADDI GĦAR-REALTÀ LI JMISS

www.jw.org © 2016 Watch Tower Bible and Tract Society of Pennsylvania

REALTÀ NUMRU 4

AĦSEB DWAR X'TISTA' TAGĦMEL

Kieku kellek tistaqsih jekk iqisekx iktar minn ħabiba, x'jistgħu jkunu l-konsegwenzi?

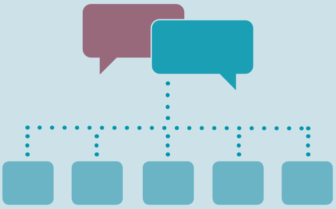

POŻITTIVI: ____________________

____

____

NEGATTIVI: ____________________

____

____

B'liema modi oħra tista' tinduna jekk hu jqisekx iktar minn ħabiba?

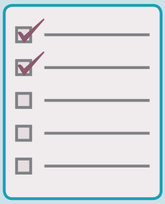

____

____

____

____

____

Jekk tiddeċiedi li titkellem dwar dan miegħu, x'tista' tgħid?

____

____

____

____

____

www.jw.org © 2016 Watch Tower Bible and Tract Society of Pennsylvania