साँच्चै रोमान्स हो?

विपरीत लिङ्गको कसैसित तपाईंको विशेष सम्बन्ध छ, त्यो प्रेम पनि हुन सक्छ। दुवैलाई यस्तै महसुस भइरहेको छ जस्तो तपाईंलाई लाग्छ। तर पक्का हुनुहुन्न। तपाईं के गर्न सक्नुहुन्छ?

जाँच्ने तरिका १

आफैलाई सोध्नुहोस्,

‘के म डेटिङ गर्न सक्ने उमेरको भइसकें?’

भइसकें

जाँच्ने अर्को तरिकामा जानुहोस्

भइसकेको छैन

मित्रतालाई रोमान्समा परिवर्तन नगर्न **दुवै जनाले** के गर्न सक्नुहुन्छ?

____

____

____

____

www.jw.org/ne © 2016 Watch Tower Bible and Tract Society of Pennsylvania

जाँच्ने तरिका २

आफ्नो भावना केलाउनुहोस्

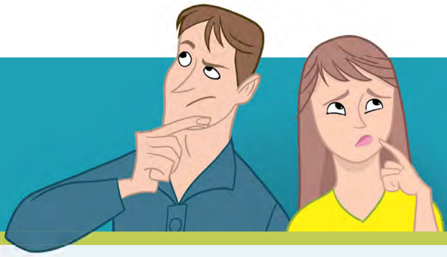

आफूले मन पराएको व्यक्तिले अर्कैसित डेटिङ गरिरहेको छु भनेर बताएमा तपाईंलाई कस्तो लाग्छ?

- ☐ खुसी लाग्छ

- ☐ अकमक्क हुन्छु

- ☐ धोका पाएँ भन्ने लाग्छ

तपाईंलाई ऊ किन विशेष लाग्छ?

जाँच्ने तरिका ३

अर्को व्यक्तिबारे सोच्नुहोस्

के उसले पनि तपाईंलाई विशेष व्यक्तिको रूपमा हेरेको कुरा बताएको छ?

छ — जाँच्ने अर्को तरिकामा जानुहोस्

छैन

उसले तपाईंप्रति रोमान्टिक चासो देखाएको हो भन्ने कुरामा तपाईं किन विश्वस्त हुनुहुन्छ?

उसले अरूसित पनि **त्यस्तै** व्यवहार गर्छ या तपाईंलाई मात्र विशेष चासो दिन्छ?

उसले तपाईंलाई रोमान्टिक चासो देखाएको कुरा अहिलेसम्म नबताउनुको कारण के हुन सक्छ?

जाँच्ने अर्को तरिकामा जानुहोस्

www.jw.org/ne © 2016 Watch Tower Bible and Tract Society of Pennsylvania

जाँच्ने तरिका ४

तपाईं के गर्न सक्नुहुन्छ, विचार गर्नुहोस्

'मलाई विशेष चासो देखाएको हो?' भनेर सोधेमा यसको राम्रो नतिजा कस्तो होला अनि नराम्रो नतिजा कस्तो होला?

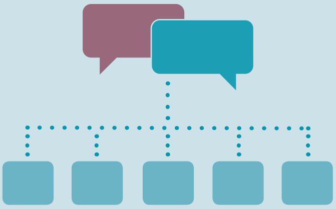

राम्रो नतिजाः ______________________

____

____

नराम्रो नतिजाः ______________________

____

____

उसले तपाईंलाई साथीको रूपमा मात्र नभई विशेष व्यक्तिको रूपमा हेर्छ भनेर पक्का हुन सक्ने अरू कारण के हो?

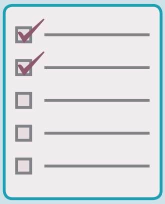

____

____

____

____

____

ऊसित यस विषयमा कुरा गर्ने निर्णय गरेमा तपाईं के भन्न चाहनुहुन्छ?

____

____

____

____

____

www.jw.org/ne © 2016 Watch Tower Bible and Tract Society of Pennsylvania