මේ ආදරයද?

ඔයාට එයාත් එක්ක කිට්ටු බැඳීමක් තියෙනවා. සමහරවිට ඒක ආදරයක් වෙන්නත් පුළුවන්. එයත් ඔයාට කැමතියි කියලයි ඔයා හිතන්නේ. ඒත් ඔයාට ෂුවර් නෑ. මෙන්න ඒක දැනගන්න උදව් වෙන පියවර කිහිපයක්.

පළවෙනි පියවර

ඔයාගෙන්ම අහගන්න

‘ආදර සම්බන්ධයක් පටන්ගන්න පුළුවන් වයසකද මං ඉන්නේ?’

ඔව්

ඊළඟ පියවර බලන්න

නැහැ

එහෙමනම් ඒ යාළුකම ආදරයකට පෙරළගන්නේ නැතුව යාළුකමක් විදිහටම තියාගන්න මොනවාද කරන්න ඕනේ?

____

____

____

____

www.jw.org © 2016 Watch Tower Bible and Tract Society of Pennsylvania

දෙවෙනි පියවර

ඇත්තටම ඔයාට එයා ගැන හැඟෙන්නේ කොහොමද?

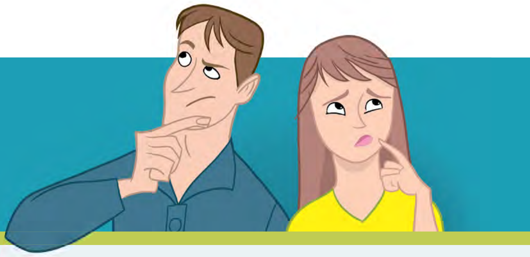

එයා තව කෙනෙක් එක්ක යාළුවෙලා කියලා ඔයාට කිව්වොත් ඔයාට කොහොම හැඟෙයිද?

☐ සතුටුයි

☐ ෂුවර් නැහැ

☐ මාව රැවැට්ටුවා කියලා හිතෙනවා

එයා එක්ක තියෙන්නේ නිකම්ම යාළුකමකට වඩා වැඩි දෙයක් කියලා හිතන්නේ ඇයි?

____

____

____

____

තුන්වෙනි පියවර

ඔයා කැමැත්තෙන් ඉන්න කෙනා ගැන හිතන්න

එයා ඔයාට කැමතියි කියලා කෙළින්ම කියලා තියෙනවාද?

ඔව්

නැහැ

ඊළඟ පියවර බලන්න

එයා ඔයාට කැමතියි කියලා හිතන්න තියෙන හේතු මොනවාද?

____

____

උඩ ලියපු දේවල් දිහා බලලා එයා ඒ වගේ විශේෂ විදිහට සලකන්නේ ඔයාට විතරද කියලා හිතන්න? නැත්නම් වෙන අයටත් සලකන්නේ ඒ විදිහටද?

____

____

ඔයා හිතන විදිහට ඇයි එයා ඔයාට ආදරෙයි කියලා කෙළින්ම කියලා නැත්තේ?

____

____

www.jw.org © 2016 Watch Tower Bible and Tract Society of Pennsylvania

හතරවෙනි පියවර

ඔයාට කරන්න පුළුවන් දේවල් ගැන හිතන්න

ඔයාට කැමතිද කියලා කෙළින්ම එයාගෙන් අහන එකෙන් ලැබෙන හොඳ සහ නරක ප්‍රතිඵල ලියන්න.

හොඳ:

නරක:

කෙළින්ම අහන්නේ නැතුව එයා ඔයාට ඇත්තටම ආදරෙයිද නැද්ද කියලා දැනගන්න පුළුවන් වෙන විදි තියෙනවාද?

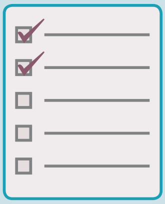

මේ ගැන ඔයා එයාත් එක්ක කතා කරන්න තීරණය කරනවා කියලා හිතන්න. ඔයා මොනවාද එයාට කියන්නේ?

www.jw.org © 2016 Watch Tower Bible and Tract Society of Pennsylvania