# Ngħixu Kif Jogħġob ’l Alla (It-2 parti)

Ibbażat fuq kapitlu 12 tal-ktieb *Il-Bibbja X’Tgħallem Verament?* li tista’ ssibu fuq jw.org/mt.

**L-ISKOP: Ara x’temmen int u għala temmen hekk. Eżamina dak li tgħallem il-Bibbja, u ara kif tista’ tispjega t-twemmin tiegħek lil ħaddieħor.**

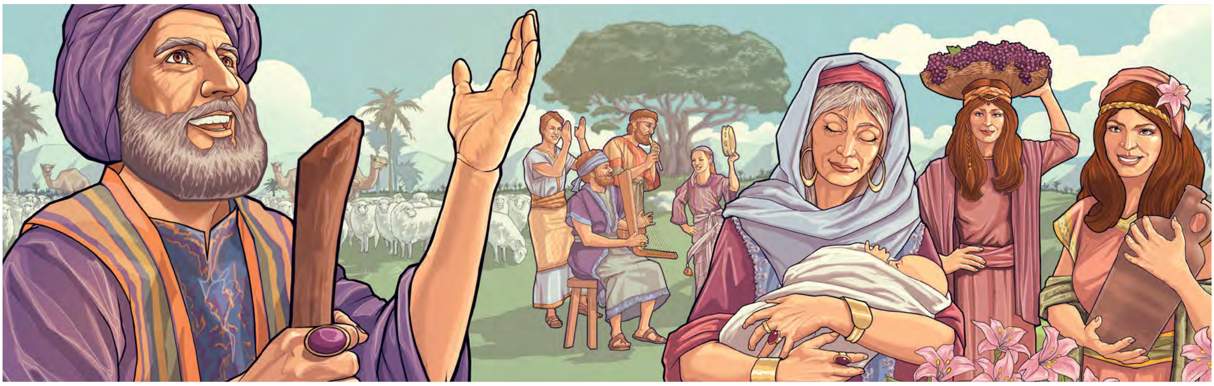

## NISTGĦU AĦNA NOGĦĠBU ’L ALLA MINKEJJA L-ATTAKKI TA’ SATANA?

### 1 ARA X’TEMMEN INT

Għala xi nies forsi jwieġbu le?

Għala xi nies iwieġbu iva?

**Inti** x’temmen?

Għala temmen hekk?



www.jw.org © 2016 Watch Tower Bible and Tract Society minn Pennsylvania

## 2 EŻAMINA DAK LI TGĦALLEM IL-BIBBJA

### Il-qaddej leali Ġob issaporta b'suċċess l-attakki ta' Satana.

(Ara kapitlu 12 tal-ktieb *Il-Bibbja X'Tgħallem?*, paragrafi 6-12.)

**Aqra Ġob 1:10, 11.**

X'għamel Satana biex jipprova jkisser ir-relazzjoni li Ġob kellu m'Alla?

---

---

---

**Aqra Ġob 1:22; 27:5.**

Ġob kif irreaġixxa għall-attakki ta' Satana?

---

---

---

**Iktar ma l-għeruq ta' siġra jkunu fil-fond, iktar se tkun b'saħħitha biex tiflaħ għal maltempati. Bl-istess mod, iktar ma tkun b'saħħitha r-relazzjoni tagħna m'Alla, iktar se nkunu kapaċi nissaportu l-attakki**



www.jw.org © 2016 Watch Tower Bible and Tract Society minn Pennsylvania

## Satana jridek tieqaf taqdi lil Ġeħova, imma bl-għajnuna ta' Ġeħova, int tista' tissaporti.

(Ara kapitlu 12 tal-ktieb *Il-Bibbja X'Tgħallem?,* paragrafi 13-16.)

**Aqra Proverbji 24:10 u l-1 Pietru 5:8.**

Kif nafu li Satana jista' juża attakki diretti (bħal persekuzzjoni) u attakki sottili (bħall-iskuraġġiment) biex jipprova jkissrilna r-relazzjoni tagħna m'Alla?

**Aqra Ġob 42:12-17 u Proverbji 27:11.** (Ara l-ewwel stampa.)

Kif nafu li Ġeħova jkun kuntent bina meta nibqgħu leali lejh?

Kif tħossok li taf li bl-għażliet li tagħmel tista' tferraħ qalb Ġeħova?



www.jw.org © 2016 Watch Tower Bible and Tract Society minn Pennsylvania

## 3 SPJEGA T-TWEMMIN TIEGĦEK

JEKK XI ĦADD JGĦIDLEK…

**Jekk xi ħadd qed ibati, sinjal li għamel xi ħaġa ħażina.**

INT TISTA' TWIEĠEB…

**Ħafna nies forsi jaħsbuha bħalek. Imma jien nemmen differenti għax…**

______________________________

______________________________

Liema vers mill-Bibbja tista' turih?

______________________________

Billi żżomm f'moħħok kif jaħsibha hu, kieku kif tirraġuna fuq dan il-vers?

______________________________

JEKK XI ĦADD JGĦIDLEK…

**La Alla jista' kollox, allura bħala bnedmin ma nistgħu nagħmlu xejn li biha nistgħu neffettwah.**

INT TISTA' TWIEĠEB…

**Veru li Alla għandu qawwa li jista' jagħmel kollox. Imma jien nemmen li aħna *nistgħu* nagħmluh ferħan għax…**

______________________________

______________________________

Liema vers mill-Bibbja tista' turih?

______________________________

Billi żżomm f'moħħok kif jaħsibha hu, kieku kif tirraġuna fuq dan il-vers?

______________________________



www.jw.org © 2016 Watch Tower Bible and Tract Society minn Pennsylvania