Ապրիր Աստծուն հաճելի կյանքով — Մաս 2

Հիմնված է «Ի՞նչ է սովորեցնում Աստվածաշունչը իրականում» գրքի 12-րդ գլխի վրա: Առկա է jw.org կայքում:

ՆՊԱՏԱԿԸ: Ինքնաքննություն անել և հասկանալ, թե որոնք են քո համոզմունքները, և ինչու ես դրանց հավատում: Քննել, թե ինչ է սովորեցնում Աստվածաշունչը, և տեսնել, թե ինչպես կարող ես քո համոզմունքները բացատրել ուրիշներին:

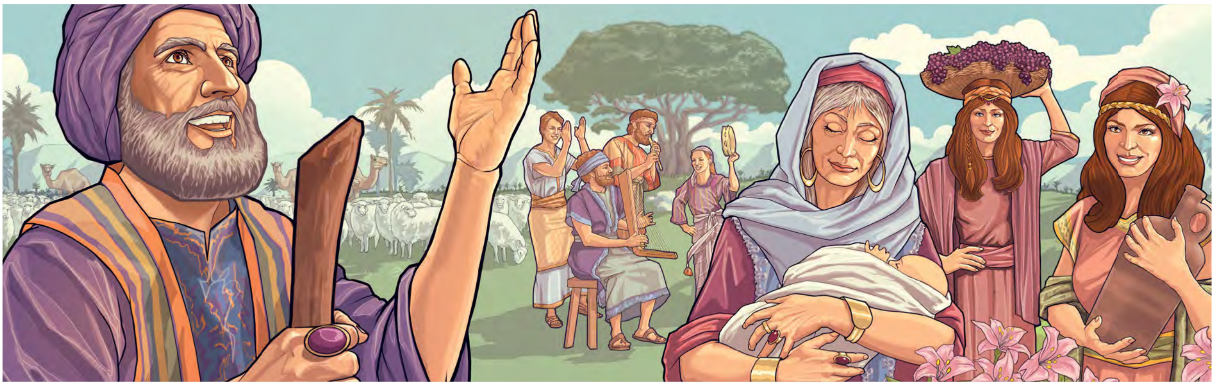

ՉՆԱՅԱԾ ՍԱՏԱՆԱՅԻ ՀԱՐՁԱԿՄԱՆԸ՝ ԿԱՐՈ՞Ղ ԵՆՔ ՀԱՃԵՑՆԵԼ ԱՍՏԾՈՒՆ

1 ՈՐՆ Է ՔՈ ՀԱՄՈԶՄՈՒՆՔԸ

Ինչո՞ւ ոմանք գուցե ասեն՝ ո՛չ:

Ինչո՞ւ ոմանք գուցե ասեն՝ այո՛:

Իսկ դո՞ւ ինչ կասես:

Ինչո՞ւ ես դրան հավատում:

www.jw.org © 2016 Watch Tower Bible and Tract Society of Pennsylvania

2 ԻՆՉ Է ԱՍՏՎԱԾԱՇՈՒՆՉԸ ՍՈՎՈՐԵՑՆՈՒՄ

Հավատարիմ Հոբը տեղի չտվեց Սատանայի հարձակումներին և տոկունություն դրսևորեց:

(Տես «Աստվածաշունչը սովորեցնում է» գրքի 12-րդ գլխի 6–12-րդ պարբերությունները)

Կարդա Հոբ 1:10, 11

Ի՞նչ արեց Սատանան, որ Հոբին հեռացնի Աստծուց:

____

____

____

Կարդա Հոբ 1:22; 27:5

Ինչպե՞ս Հոբը արձագանքեց Սատանայի հարձակումներին:

____

____

____

Որքան խոր լինեն ծառի արմատները, այդքան այն ավելի կանգուն կմնա սաստիկ փոթորիկների ժամանակ: Նմանապես որքան ամուր լինեն մեր փոխհարաբերությունները Աստծու հետ, այնքան մենք ավելի շատ կկարողանանք տոկալ դժվարությունների ներքո

www.jw.org © 2016 Watch Tower Bible and Tract Society of Pennsylvania

Սատանան ուզում է, որ դու դադարես Եհովային ծառայելուց, բայց Եհովայի օգնությամբ կկարողանաս տոկալ:

(Տես «Աստվածաշունչը սովորեցնում է» գրքի 12-րդ գլխի 13–16-րդ պարբերությունները)

Կարդա Առակներ 24:10 և 1 Պետրոս 5:8

Որտեղի՞ց գիտենք, որ Սատանան կարող է բացահայտ (օրինակ՝ հալածանքի միջոցով) և աննկատ (օրինակ՝ հուսահատության մեջ գցելով) հարձակում գործել, որ հեռացնի մեզ Աստծուց:

___

___

___

___

Կարդա Հոբ 42:12–17 և Առակներ 27:11 (տես 1-ին էջի նկարը)

Որտեղի՞ց գիտենք, որ Եհովային հաճելի է, երբ հավատարիմ ենք մնում իրեն:

___

___

___

___

Ի՞նչ ես զգում՝ իմանալով, որ քո արարքներով կարող ես ուրախացնել Եհովայի սիրտը:

___

___

___

___

www.jw.org © 2016 Watch Tower Bible and Tract Society of Pennsylvania

3 ԲԱՑԱՏՐԻՐ ՔՈ ՀԱՄՈԶՄՈՒՆՔՆԵՐԸ

ԵԹԵ ԱՍԵՆ...

Եթե անհատը դժվարություններ է կրում, նշանակում է՝ ինչ-որ սխալ բան է արել։

ԿԱՐՈՂ ԵՍ ԱՍԵԼ...

Շատերը գուցե այդպես են մտածում, բայց ես այլ կարծիք ունեմ, քանի որ...

____

____

Աստվածաշնչից ո՞ր համարը կկարդաս նրա համար։

____

Ի մտի ունենալով նրա տեսակետը՝ ինչպե՞ս կբացատրես այդ համարը։

____

ԵԹԵ ԱՍԵՆ...

Քանի որ Աստված մարդկանցից անհամեմատ ավելի զորեղ է, մենք չենք կարող որևէ կերպ ազդել նրա զգացմունքների վրա։

ԿԱՐՈՂ ԵՍ ԱՍԵԼ...

Ճիշտ է, Աստված Ամենակարող է։ Բայց ես հավատում եմ, որ մենք *կարող* ենք ուրախացնել նրա սիրտը, քանի որ...

____

____

Աստվածաշնչից ո՞ր համարը կկարդաս նրա համար։

____

Ի մտի ունենալով նրա տեսակետը՝ ինչպե՞ս կբացատրես այդ համարը։

____

www.jw.org © 2016 Watch Tower Bible and Tract Society of Pennsylvania