ንኣምላኽ ብዜሐጕሶ መገዲ ምንባር (2ይ ክፋል)

ኣብታ ኣብ jw.org/ti እትርከብ *መጽሓፍ ቅዱስ ብሓቂ እንታይ እዩ ዚምህር፧* ዘርእስታ መጽሓፍ፡ ኣብ ምዕራፍ 12 እተመስረተ።

ሸቶ፡- እንታይ ከም እትኣምንን ስለምንታይ ከም እትኣምኖን መርምር፣ ብዘይካዚ፡ መጽሓፍ ቅዱስ እንታይ ከም ዚምህር፡ እምነትካ ድማ ንኻልኦት ብኸመይ ክትገልጾ ከም እትኽእል መርምር።

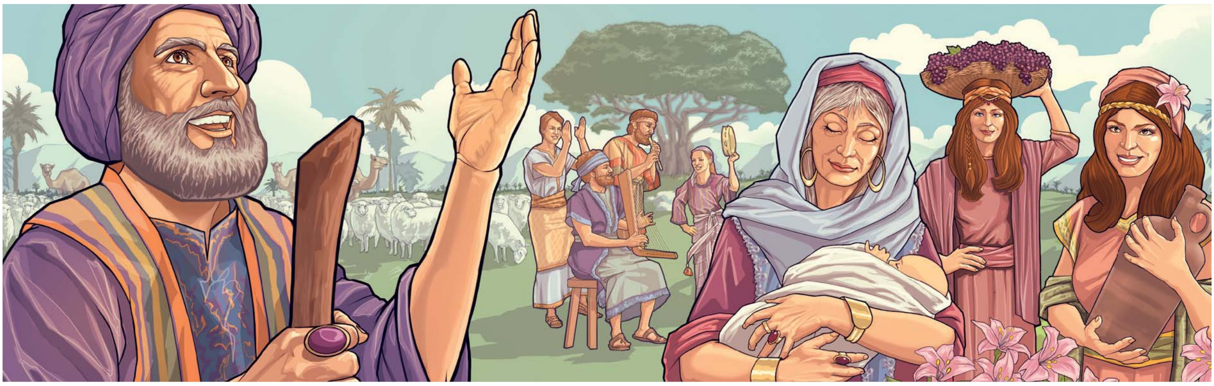

ካብ ሰይጣን መጥቃዕቲ እናወረደና፡ ንኣምላኽ ከነሐጕሶ ንኽእል ዶ፧

1 እምነትካ መርምር

ገሊኦም ሰባት፡ 'ኣይንኽእል ኢና' ኺብሉ ዚኽእሉ ስለምንታይ እዮም፧

ገሊኦም፡ 'ንኽእል ኢና' ኺብሉ ዚኽእሉ ስለምንታይ እዮም፧

ንስኻ እንታይ ኢኻ እትኣምን፧

ከምኡ እትኣምን ስለምንታይ ኢኻ፧

www.jw.org/ti © 2016 Watch Tower Bible and Tract Society of Pennsylvania

2 መጽሓፍ ቅዱስ እንታይ ከም ዚምህር መርምር

እቲ እሙን ሰብኣይ ዝነበረ እዮብ ንመጥቃዕትታት ሰይጣን ተጻዊሩ ሰጊርዎ።
(ኣብታ *መጽሓፍ ቅዱስ ዚምህር እትብሃል* መጽሓፍ፡ ኣብ ምዕራፍ 12፡ ሕጡብ ጽሑፍ 6-12 ርአ።)

እዮብ 1:10, 11 ኣንብብ።
እዮብ ምስ ኣምላኽ ዝነበሮ ርክብ ምእንቲ ኺበላሾ፡ ሰይጣን እንታይ እዩ ገይሩ፧

____

____

____

እዮብ 1:22፣ 27:5 ኣንብብ።
እዮብ ንመጥቃዕትታት ሰይጣን እንታይ ምላሽ ሂቡሉ፧

____

____

____

ሓንቲ ኦም ዓሚቝ ሰራውር ምስ ዚህልዋ፡ ህቦብላ ኽትጻወር ትኽእል እያ፣ ብተመሳሳሊ፡ ምስ ኣምላኽ ብዝያዳ ድልዱል ርክብ እንተ ኣልዩና፡ ብዝያዳ መከራ ኽንጻወር ንኽእል

www.jw.org/ti © 2016 Watch Tower Bible and Tract Society of Pennsylvania

ሰይጣን ንየሆዋ ምግልጋል ክትሓድጎ እዩ ዚደልየካ፣ ብሓገዝ የሆዋ ግና ንመጥቃዕትታቱ ኽትጻወሮ ትኽእል ኢኻ።

(ኣብታ መጽሓፍ ቅዱስ ዚምህር እትብሃል መጽሓፍ፡ ኣብ ምዕራፍ 12፡ ሕጡብ ጽሑፍ 13-16 ርአ።)

ምሳሌ 24:10፣ 1 ጴጥሮስ 5:8 ኣንብብ።

ሰይጣን ነቲ ምስ ኣምላኽ ዘሎና ርክብ ምእንቲ ኼነበላሽዎ ኢሉ ቐጥታዊ መጥቃዕትን (ንኣብነት፡ መስጐጐቲ) ስዉር መጥቃዕትን (ንኣብነት፡ ተስፋ ምቝራጽ) ኪጥቀም ከም ዚኽእል ብኸመይ ንፈልጥ፧

____

____

____

____

እዮብ 42:12-17፣ ምሳሌ 27:11 ኣንብብ። (ኣብ መእተዊ ዘላ ስእሊ ርአ።)

የሆዋ ንዕኡ እሙናት ክንከውን ከለና ኽም ዚሕጐስ ብኸመይ ንፈልጥ፧

____

____

____

____

እትገብሮ ምርጫታት ንልቢ የሆዋ ኼሐጕሶ ኽም ዚኽእል ብምፍላጥካ እንታይ ይስምዓካ፧

____

____

____

____

www.jw.org/ti © 2016 Watch Tower Bible and Tract Society of Pennsylvania

3 እምነትካ ግለጽ

ሓደ ሰብ ከምዚ እንተ ኢሉካ፦

ሓደ ሰብ መከራ የሕልፍ እንተ ኣልዩ፡ ገለ ሕማቕ ነገር ገይሩ ኣሎ ማለት እዩ።

ከምዚ ኢልካ ኽትምልስ ትኽእል ኢኻ፦

ብዙሓት ሰባት ነዚ ሓሳባት እዚ ይሰማምዕሉ ይኾኑ። ኣነ ግና እተፈልየ እምነት እዩ ዘሎኒ፣ ምኽንያቱ . . .

____

____

ነቲ ሰብ ኣየነይቲ ጥቕሲ ኽተርእዮ ትኽእል፧

____

ንኣረኣእያ እቲ ሰብ ኣብ ግምት ብምእታው፡ ነዛ ጥቕሲ እዚኣ ብኸመይ ክትገልጻሉ ትኽእል፧

____

ሓደ ሰብ ከምዚ እንተ ኢሉካ፦

ኣምላኽ ካብ ደቂ ሰብ ኣዝዩ ስለ ዚሕይል፡ ዝኾነ ይኹን እንገብሮ ነገር ንዕኡ ኺጸልዎ ኣይክእልን እዩ።

ከምዚ ኢልካ ኽትምልስ ትኽእል ኢኻ፦

ኣምላኽ ኵሉ ዚኽእል ሓያል ምዃኑ ዚከሓድ ኣይኰነን። ኰይኑ ግና፡ ከነሐጕሶ ኽም እንኽእል እየ ዝኣምን፣ ምኽንያቱ . . .

____

____

ነቲ ሰብ ኣየነይቲ ጥቕሲ ኽተርእዮ ትኽእል፧

____

ንኣረኣእያ እቲ ሰብ ኣብ ግምት ብምእታው፡ ነዛ ጥቕሲ እዚኣ ብኸመይ ክትገልጻሉ ትኽእል፧

____

www.jw.org/ti © 2016 Watch Tower Bible and Tract Society of Pennsylvania