

Ne Dziwòla Le Do Lém

Ne towò alo nówò le domavoleamenju lém la, dowogbalēvi sia akpe ɔe njuwò nànya ale si nàlé be na dziwòlaa kple ɔokuiwò siaa.

1 LÉ BE NA DZIWÒLAA

Do ka lém dziwòlaa le?

Nu kawoe ɔléléa na dziwòlaa megate nju le wowom o?

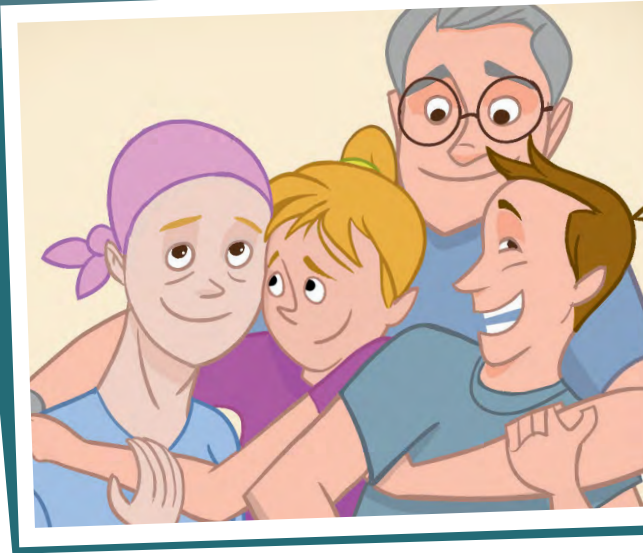

Nu siawo dometo ka mee nàte nju ana kpekpedenju le?



NU SIWO ME WÒHIÃ KPEKPEĐENJU LE

ALE SI NÀKPE ĐE ENJU

Tia afemedo siawo
dometo siwo nàte
nu awo nɛ



Nu kawoe nàte nu awo atso
ana dziwòlaa fe dzi nadze
eme ne nu te ɔe edzi?

.....

.....

.....



Kpekpe-
ɔɛnu

Srõ ale si nàse “veve ɔe ame nu.”
(1 Petro 3:8) Dze agbagba nàse
ale si dɔlélea na tɔwò alo nɔwò
le sesem le eɔkui me la gome.
Le kpɔɔɛnu me, ɔetugbui aɔe si
nɔkɔe nye Ellen gbɔ be: “Le fe uz
siwo va yi me la, nu dodzidzɔna-
me geɔewo dzɔ le nye agbe me,
gake danye mete nu kpɔ wo do-
meto aɔeke te fe o. *Togbo be esia
te ɔe dzinye hã la, menya be ete
ɔe danye dzi vevie wum gõ hã.*”



2 LÉ BE NA ĐOKUIWÒ



“Menja nɔnye gbɔ le kɔdzi nkeke geɖe; eye gbe aɖewo gbe hã, nye ɖeka menja afe me. Emegbe esi woɖe asi le nɔnye nɔ le kɔdzi wògbɔ va afeme la, atike siwo zãm wònc la nɔ fu ɖem nɛ nɔ, eye menja eɖokui me tututu yaɖewoyi o. Nɔnye fe nɔtilãme kple seselelãme nuhiahiãwo gbɔkpɔkpɔ menɔ bɔbɔe nam kura o.”—Gregory.

Kuxi gãto kekeake kae **nèdo** goe le beléle na dziwòlaa me?

Aleke nàwɔ akpɔ wò nɔtilãme nuhiahiãwo gbɔ?

NU SIWO NÀWɔ:

NU SIWO NÀFO ASA NA:

Aleke nàwɔ akpɔ wò seselelãme nuhiahiãwo gbɔ?

NU SIWO NÀWɔ:

NU SIWO NÀFO ASA NA:

Aleke nàwɔ akpɔ wò gbɔgbɔme nuhiahiãwo gbɔ?

NU SIWO NÀWɔ:

NU SIWO NÀFO ASA NA:

ADANUDODO

Biblia gblo be: “Xolõ vavã lãa ame yewokatãyi, eye ame novi wõnye wodzi de xaxagbe ñu.” (Lododowo 17:17) Ñlo ame siwo ñu nãte ñu ate do ne ehiã kpekpe-
denju la dometo eve fe ñkowo de ete.

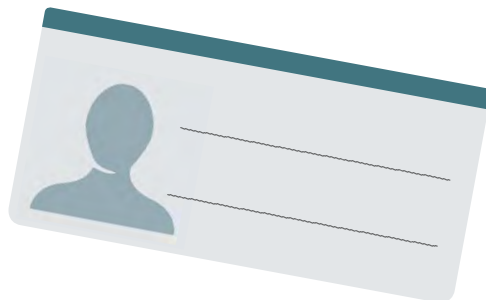
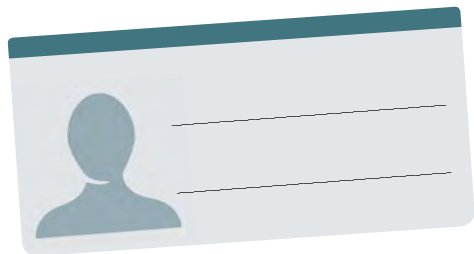

Biblia gblo be: “Dro wò agba de Yehowa dzi, ekema alé wò de te. Mana ame dzodzoe nadze anyi akpo o.” (Psalmo 55:22) Le adanudodo sia fe nya nu la, wò nuhiahiã kawo konj ñue nãte ñu ado gbe da tsoe?



Kpekpe- denju

Ñlo mawunyakpukpui siwo kpna de ñuwò la ñi. Ellen, si fe nya miegblo va yi la gblo be: “Gbe deka, meva ke de Yesaya 46:4 ñu, afi si gblo be: ‘Ame ma ke manye va se de esime miaku amegã; eye matsò mi va se de miafe wãfoyi. Mayi edzi atso mi eye maxo na mi.’ Mawunyakpukpui ma do ñku edzi nam be Yehowa meglẽ nye kple nɔnye ñi o. Akpe de mia ñu mianɔ te de nɔnɔme sesẽ de sia de si ava mia dzi nu.”

