Атаң же апаң ооруп калганда...

Атаң же апаң өнөкөт оору менен ооруса, бул жердеги кеңештер ага да, өзүңө да кам көргөнгө жардам берет.

1 АТАҢА ЖЕ АПАҢА КАМ КӨР

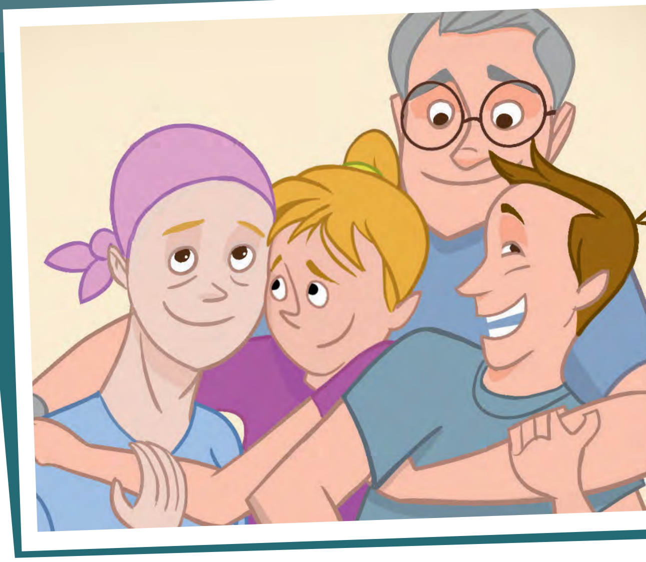

Эмнеси ооруп жатат?

____

Оорунун айынан эмнелерди кыла албайт?

____

____

____

Сен кантип жардам бере аласың?

КЫЛА АЛБАЙТ	ЖАРДАМЫМ

www.jw.org © 2016 Watch Tower Bible and Tract Society of Pennsylvania

Кайсы үй иштерин кыла аласың?

Кыйналып жаткан апаңды же атаңды кандай жолдор менен жубата аласың?

Кеңеш

«Боор ооруй» бил (1 Петир 3:8). Ооруп жаткан атаңды же апаңды түшүнгөнгө аракет кыл. Элен деген кыз мындай дейт: «Акыркы бир нече жылдын ичинде жашоомдо көп жакшы окуялар болду. Оорунун айынан байкуш апам ошолордун бирине да катыша албай калды. *Ошондой учурларда аябай жаман болчумун. Апам менден да жаман кыйналган*».

www.jw.org © 2016 Watch Tower Bible and Tract Society of Pennsylvania

2 ӨЗҮҢӨ КАМ КӨР

«Оорукана менен үйдүн ортосунда эле жүрчүмүн. Үй каңгырап бопбош калган. Апам үйгө чыгып келгенден кийин деле күчтүү дарыларды ичип жүрдү. Кээде аны тааныбай калчумун. Апамды караш оор жүктөй сезилип кеткен учурлар болгон» (Грегори).

Атаңа же апаңа кам көрүүдө *сен* үчүн баарынан эмне кыйын?

____

____

Ден соолугуңа кантип кам көрө аласың?	Эмоциялык саламаттыгыңа кантип кам көрө аласың?	Рухийлигиңе кантип кам көрө аласың?
КЫЛА ТУРГАН НЕРСЕЛЕР	**КЫЛА ТУРГАН НЕРСЕЛЕР**	**КЫЛА ТУРГАН НЕРСЕЛЕР**
______________	______________	______________
______________	______________	______________
______________	______________	______________
______________	______________	______________
КАЧА ТУРГАН НЕРСЕЛЕР	**КАЧА ТУРГАН НЕРСЕЛЕР**	**КАЧА ТУРГАН НЕРСЕЛЕР**
______________	______________	______________
______________	______________	______________
______________	______________	______________
______________	______________	______________

www.jw.org © 2016 Watch Tower Bible and Tract Society of Pennsylvania

ЖАРДАМ СУРА

Ыйык Китепте эмне деп айтылат? «Чыныгы дос ар убак сүйөт, ал кыйын мезгил үчүн төрөлгөн бир туугандай» (Накыл сөздөр 17:17). Жардам керек болгондо кайрылсаң боло турган эки кишинин атын жаз.

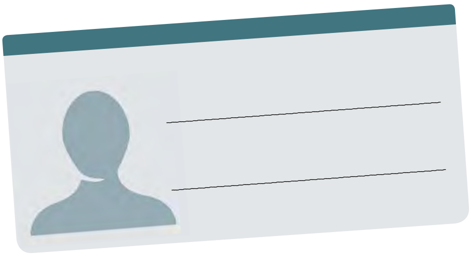

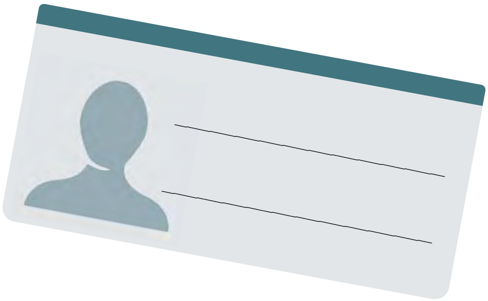

Ыйык Китепте эмне деп айтылат? «Жүгүңдү Жахабага арт, ошондо ал сени колдойт. Ал адил адамдын олку-солку болушуна эч качан жол бербейт» (Забур 55:22). Ушул кеңешке ылайык, өзгөчө эмне жөнүндө тиленсең болот?

Кеңеш

Күч-кубат бере турган аяттарды жазып ал. Жогорудагы Элен мындай дейт: «Бир жолу Ышая 46:4тү окуп калдым. Ал жерде: „Карыганыңарда да мен ошол эле Кудаймын, чачыңарды ак басканда да силерди колдоп жүрөм. Өзүм иш-аракет кылам, силерди көтөрүп, колдоп, сактап жүрөм“,— делет. Ошондо апам экөөбүз жалгыз эмес экенибизге ынангам. Жахабанын бизге сөзсүз жардам беререрине ишенем».

www.jw.org © 2016 Watch Tower Bible and Tract Society of Pennsylvania