Անգիր սովորիր աստվածաշնչյան գրքերի անունները—Մաս 2

Կտրիր այս քարտերը և դրանց միջոցով անգիր սովորիր Եբրայերեն Գրությունների մյուս գրքերի անունները: Որպեսզի ավելի հետաքրքիր լինի, ընտանիքիդ անդամներին և ընկերներիդ էլ ներգրավիր և հարցեր տուր:

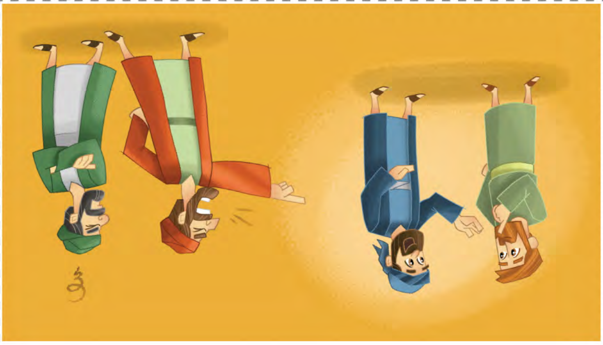

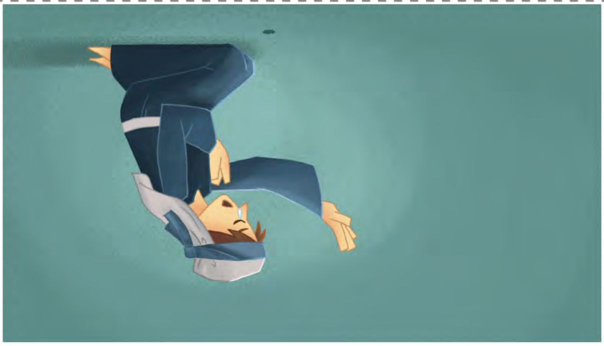

ԾԱԼԻՐ

Երեմիա

Թեև նա հալածվեց, բայց քարոզեց:

Ողբ

Տխրեց, երբ ժողովուրդը տառապեց:

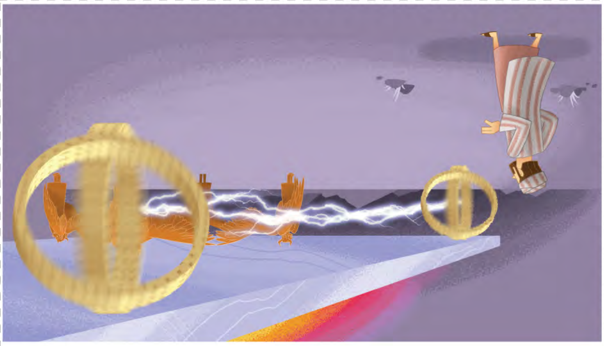

ԾԱԼԻՐ

Եզեկիել

Դետ էր, խոսում էր համարձակորեն:

Դանիել

Եհովան փրկեց նրան գուբից:

www.jw.org © 2016 Watch Tower Bible and Tract Society of Pennsylvania

ԾԱԼԻՐ

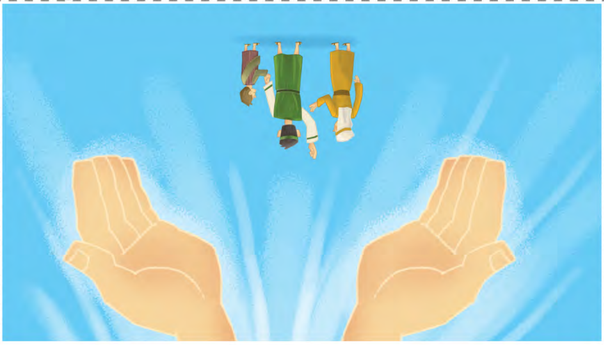

Օսեե

Սիրառատ բարությունը
լավ է զոհերից:

Հովել

Փրկություն, երբ գա
Աստծու մեծ օրը:

ԾԱԼԻՐ

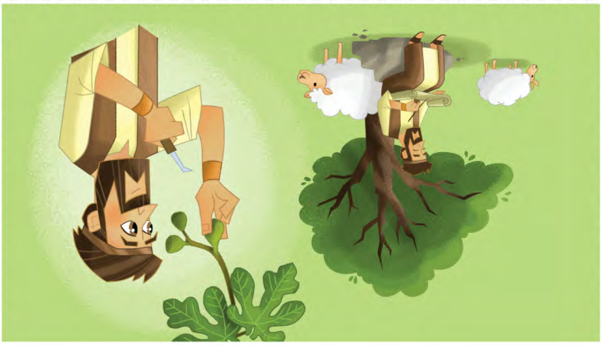

Ամոս

Պիտի մենք չարն ատենք,
բարին սիրենք:

Աբդիա

Ասվել էր, որ
Եդոմը կկորչի:

www.jw.org © 2016 Watch Tower Bible and Tract Society of Pennsylvania

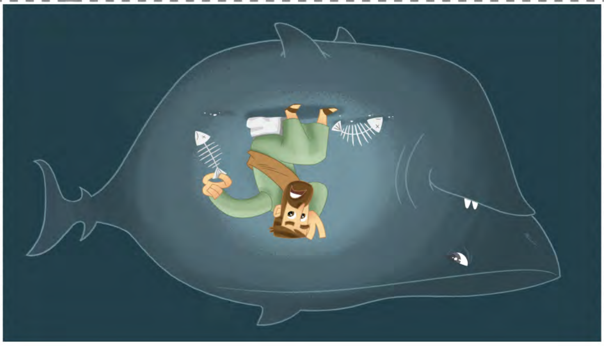

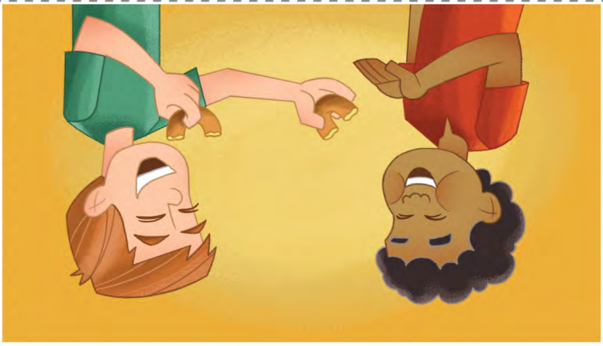

ԾԱԼԻՐ

Հովնան

Ձկան փորում
խրատը հասկացավ։

Միքիա

Աստված ուզում է,
որ բարին գործենք։

ԾԱԼԻՐ

Նաում

Աստված հայտնեց՝
Նինվեն կկործանվի։

Ամբակում

Եհովայի օրը
կգա ժամանակին։

www.jw.org © 2016 Watch Tower Bible and Tract Society of Pennsylvania

ԾԱԼԻՐ

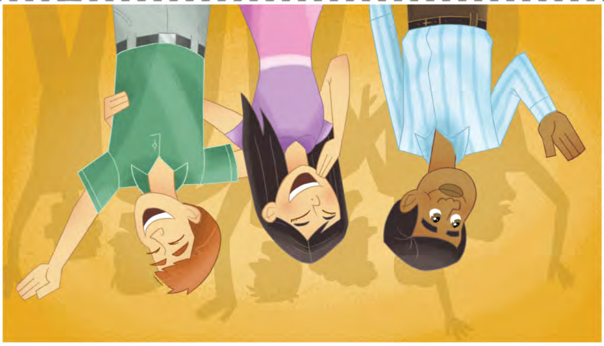

Սոփոնիա

Մոտ է Եհովայի
մեծ օրը:

Անգե

Աստված իր գանձերին
կհավաքի:

ԾԱԼԻՐ

Զաքարիա

Գրվածը կատարվեց
Հիսուսի վրա:

Մաղաքիա

Ինչպես էր Հիսուսը
քարոզը սկսելու:

www.jw.org © 2016 Watch Tower Bible and Tract Society of Pennsylvania