Ra’ayin Allah Game da Rai (Sashe na 2)

An dauko daga babi na 13 na littafin nan *Menene Ainihi Littafi Mai Tsarki Yake Koyarwa?* za a iya samunsa a dandalin jw.org/ha.

MANUFA: Ka bincika abin da ka yi imani da shi da kuma dalilin da ya sa ka yi hakan, kuma ka bincika abin da Littafi Mai Tsarki ya koyar don ka iya bayyana wa wasu abin da ka yi imani da shi.

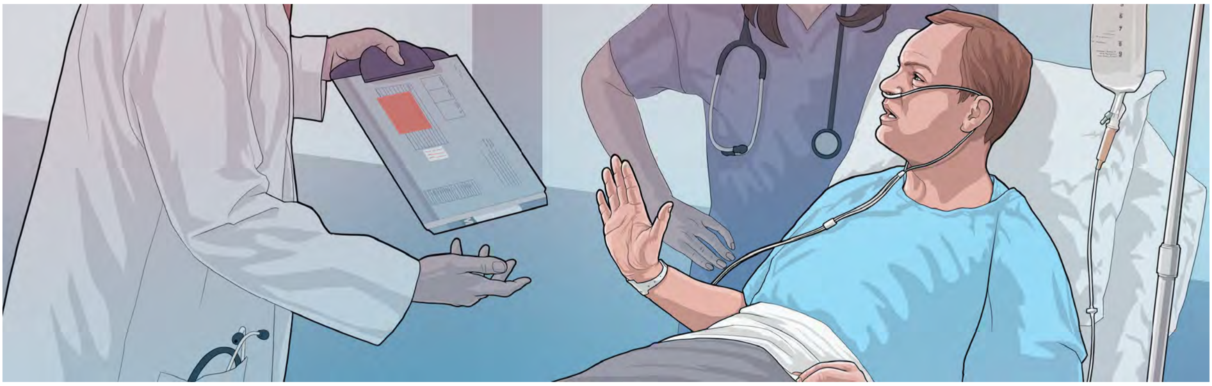

ME YA SA ALLAH YA HANA MU YIN AMFANI DA JINI?

1 KA BINCIKA ABIN DA KA YI IMANI DA SHI

Me kake ganin wasu mutane za su ce?

____

____

Me *ka* yi imani da shi?

____

____

Me ya sa ka yi imani da hakan?

____

____

www.jw.org/ha © 2016 Watch Tower Bible and Tract Society of Pennsylvania

2 KA BINCIKA ABIN DA LITTAFI MAI TSARKI YAKE KOYARWA

Jini yana da tsarki a gaban Allah.

(Ka duba babi na 13, sakin layi na 10-16 na littafin nan *Menene Ainihi Littafi Mai Tsarki Yake Koyarwa?*)

Karanta Farawa 9:3, 4; Levitikus 17:13, 14.

Me ya sa Allah ya hana mu cin jini?

______

______

______

Karanta Ayyukan Manzanni 15:28, 29.

Shin ya kamata Kiristoci su sha jini kuma su ci mushe ko kuma su karɓi ƙarin jini?

______

______

______

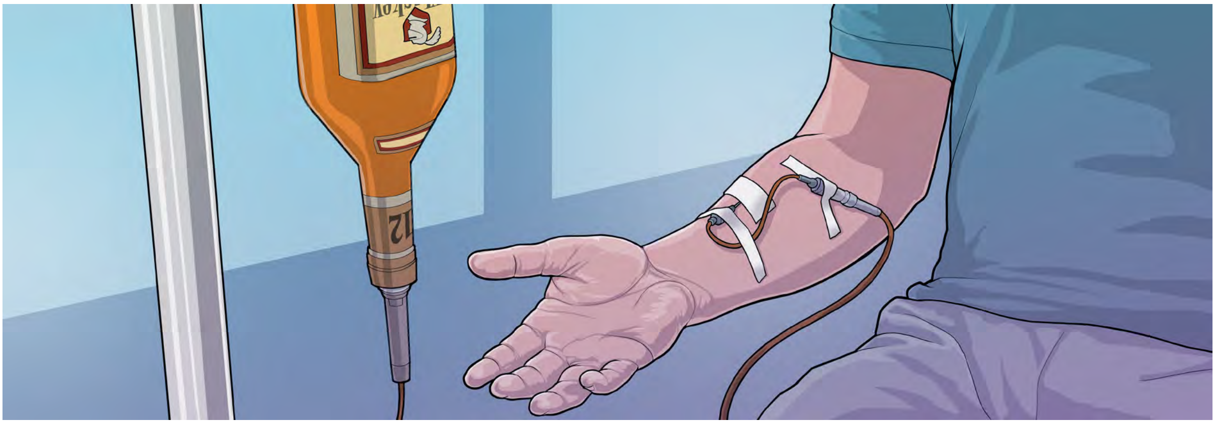

Idan likitanka ya ce kada ka sha giya, za ka yarda a saka ne a jikinka ta jijiyoyinka?

www.jw.org/ha © 2016 Watch Tower Bible and Tract Society of Pennsylvania

Dokar da aka ba da ta hannun Musa ta nuna hanyar yin amfani da jini da ya dace.

(Ka duba babi na 13, sakin layi na 17-19 na littafin nan *Menene Ainihi Littafi Mai Tsarki Yake Koyarwa?*)

Karanta Levitikus 17:11.

Ta yaya yadda aka yi amfani da jini sa'ad ake miƙa hadayu ya sa mutanen Allah a dā suka amfana?

____

____

____

____

Karanta Yohanna 3:16; Ibraniyawa 9:11, 12.

Mene ne Yesu ya cim ma ta wajen ba da ransa hadaya?

____

____

____

____

Yaya kake ji game da fansar da Yesu ya bayar a madadinka?

____

____

____

____

www.jw.org/ha © 2016 Watch Tower Bible and Tract Society of Pennsylvania

3 KA BAYYANA ABIN DA KA YI IMANI DA SHI

IDAN WANI YA CE…

Abin da Littafi Mai Tsarki ya ce game da jini tsohon yayi ne.

ZA KA IYA CE…

Gaskiya ne cewa an rubuta abin da Littafi Mai Tsarki ya ce game da jini da daɗewa. Amma na gaskata cewa Kiristoci za su amfana domin…

____

____

Wane nassi ne za ka iya karanta wa mutumin?

____

Bisa ga ra'ayin mutumin, ta yaya za ka bayyana wannan nassin?

____

IDAN WANI YA CE…

Me za ka yi idan likita ya ce za ka mutu idan ba a ƙara maka jini ba?

ZA KA IYA CE…

Idan yanayinka yana da muni sosai, shin akwai wanda zai iya tabbatar mini cewa *ba* zan mutu ba idan aka ƙara min jini? Amma da akwai wanda ya tabbatar mana cewa zai ta da mu daga mutuwa…

____

____

Wane nassi ne za ka iya karanta wa mutumin?

____

Bisa ga ra'ayin mutumin, ta yaya za ka bayyana wannan nassin?

____

www.jw.org/ha © 2016 Watch Tower Bible and Tract Society of Pennsylvania