Божјето гледиште за животот (Дел 2)

Се темели на 13. поглавје од книгата *Што навистина учи Библијата?*, достапна на jw.org/mk.

ЦЕЛ: Преиспитај ги своите верувања и размисли на што ги темелиш. Провери што вели Библијата и дознај како би можел да им ги објасниш своите верувања на другите.

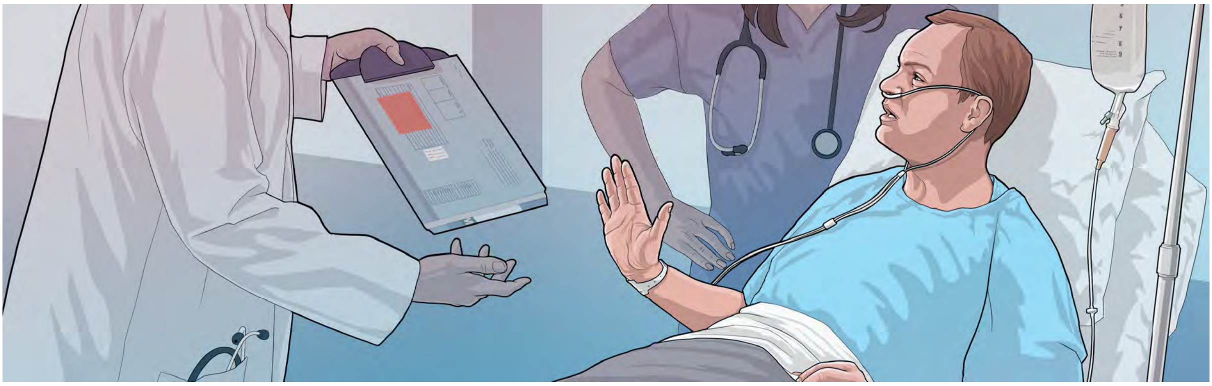

ЗОШТО БОГ ЈА ОГРАНИЧИЛ УПОТРЕБАТА НА КРВ?

1 ПРЕИСПИТАЈ ГИ СВОИТЕ ВЕРУВАЊА

Што можеби ќе речат некои луѓе?

Што мислиш *ти*?

Зошто мислиш така?

www.jw.org/mk © 2016 Watch Tower Bible and Tract Society of Pennsylvania

2 ПРОВЕРИ ШТО ВЕЛИ БИБЛИЈАТА

Крвта е света во Божји очи.

(Види го 13. поглавје од книгата *Што учи Библијата*, пасуси 10-16.)

Прочитај 1. Мојсеева 9:3, 4 и 3. Мојсеева 17:13, 14.

Зошто Бог ни забранил да јадеме крв?

______

______

______

Прочитај Дела 15:28, 29.

Дали христијаните смеат да пијат крв, да јадат неискрвавено месо или да примаат крв преку трансфузија?

______

______

______

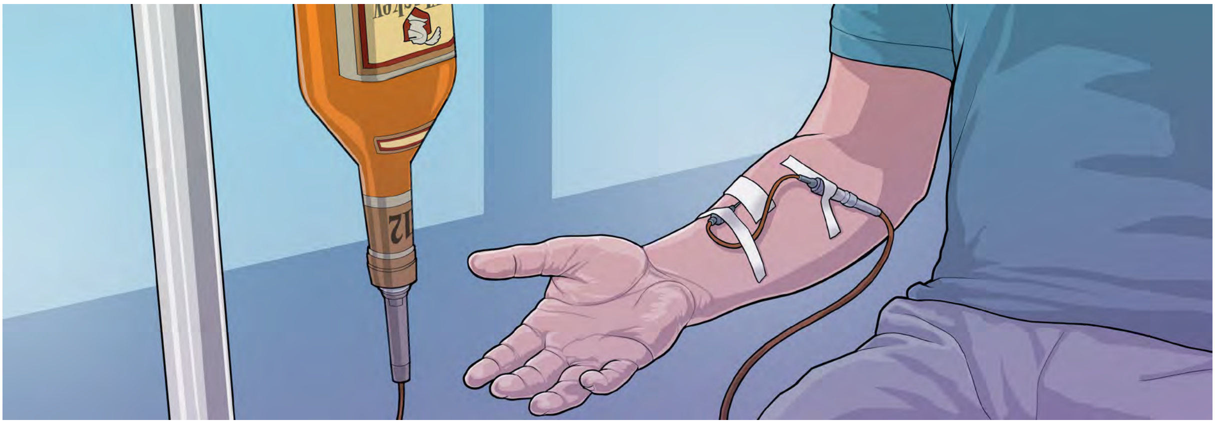

Ако лекарот ти забранил да пиеш алкохол, дали би го примил преку вена?

www.jw.org/mk © 2016 Watch Tower Bible and Tract Society of Pennsylvania

Мојсеевиот закон јасно истакнал која е единствената исправна употреба на крвта.

(Види го 13. поглавје од книгата *Што учи Библијата*, пасуси 17-19.)

Прочитај 3. Мојсеева 17:11.

Како крвта од животинските жртви му користела на Божјиот народ во минатото?

Прочитај Јован 3:16 и Евреите 9:11, 12.

Што постигнал Исус со тоа што ја принел како жртва својата крв, која го претставувала неговиот живот?

Како се чувствуваш поради тоа што Исус го дал својот живот за тебе?

www.jw.org/mk © 2016 Watch Tower Bible and Tract Society of Pennsylvania

3 ОБЈАСНИ ГИ СВОИТЕ ВЕРУВАЊА

АКО НЕКОЈ РЕЧЕ...

Тоа што го пишува во Библијата за крвта не важи за наше време.

БИ МОЖЕЛ ДА ОДГОВОРИШ...

Точно е дека она што го кажува Библијата за крвта било напишано многу одамна. Но, јас верувам дека тоа сè уште важи за христијаните бидејќи...

____

____

Кој стих би можел да му го прочиташ?

____

Имајќи го на ум неговото гледиште, како би можел со овој стих да му помогнеш да дојде до исправен заклучок?

____

АКО НЕКОЈ РЕЧЕ...

Што ако лекарите тврдат дека ќе умреш ако не примиш трансфузија?

БИ МОЖЕЛ ДА ОДГОВОРИШ...

Ако ситуацијата е толку сериозна, може ли некој да ми гарантира дека нема да умрам дури и ако примам крв? Од друга страна, постои некој што може да гарантира дека ќе нè врати во живот...

____

____

Кој стих би можел да му го прочиташ?

____

Имајќи го на ум неговото гледиште, како би можел со овој стих да му помогнеш да дојде до исправен заклучок?

____

www.jw.org/mk © 2016 Watch Tower Bible and Tract Society of Pennsylvania